

LUGO

INFORMACIÓN CULTURAL
E TURÍSTICA 2026

VENRES 24/04 A XOVES 30/04



Concello de Lugo

Área de Cultura, Turismo
e Promoción da Lingua



LUGO

INFORMACIÓN CULTURAL E TURÍSTICA



Información elaborada o xoves 23/04. Séguenos nas nosas redes, e segue as redes das entidades, promotores culturais e medios de comunicación locais para as actualizacións correspondentes.

Imaxe da portada: O Xoán, en concerto o 29/04 ás 20:30 na Pz. de Sta. María - en caso de condicións meteorolóxicas adversas, Auditorio Fac. de Veterinaria-

Para recibir este boletín:

envía a túa dirección de correo electrónico a 010@lugo.gal
Asunto: boletín.

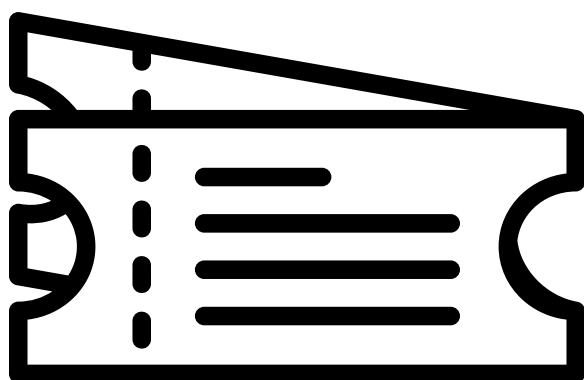

ENTRADASLUGO.ES



982 297 199



LugoTurismo



culturaturismolugo



LugoTurismo

LUGO

A XENDA CULTURAL



Concello de Lugo

Área de Cultura, Turismo e Promoción da Lingua

AMIZADES PERIGOSAS

FEIRA DE LIBROS, ZINES E ARTEFACTOS EDITORIAIS

24, 25 E 26 DE ABRIL

LEIRA.HAUS

PRAZA DO CAMPO 1 BIS, 27001 LUGO

24 de Abril · A partir das 16:00h · Casa da Música (Lugo)

BATALLA DE GALLOS

Ata 32 participantes
100€ en premios

Artista convidado LE33 (xurado e exhibición)

Inscríbete en urbantour.es
ata o 17 de abril

Actividade de balde!

FINANCIADO POR:

Concello de Lugo
ALCALDÍA

Xuventude e Deportes

CLUB DE LECTURA

LUGO PATRIMONIO E LIBRERÍA TRAMA

XABIER QUIROGA
ALGUÉN AO LADO

Venres, 24 de abril
17:00h
Librería Trama

Encontro aberto con Xabier Quiroga arredor do seu libro 'Alguén ao lado' (Ed. Xerais)

PRESENTACIÓN:
Inés Vázquez

Venres
24/04/2026
18.00 h.
TOTEM
(LUGO)

SEVERINA

E A RAIÑA DOS TRASNOS

ALAMO

www.demipendicional.com



Concello de Lugo

Área de Cultura, Turismo e Promoción da Lingua

DÍA DO LIBRO
CON

PROFE ALBA

¡SE BUSCA!
Lili La Liebre, ladrona de libros

VENRES 24 DE ABRIL
ÁS 18:00H

HISTORIAS CON MOITO AMOR AOS LIBROS

VIDE A CELEBRAR CON NOS!

RESERVA PLAZA **8€ POR PEQUE**

FIRMA DE EJEMPLARES

CON **Lucía Vázquez**,
AUTORA DE:

RESPIRA, CARMELA

Lucía Vázquez
Alessandro Montagnana

Cuentacuentos
librería **Biblos**
LUGO
24 abril
17h30

MOSTRA FINAL

CAM 2026

Visita as obras finais dos nosos artistas

Venres 24 de abril
De 18.00 h a 20.00 h

Coliving Artístico Municipal

Entrada de balde



RECITAL DE VIOLONCHELO

Helena María Stümpel Ameijenda

Obras de:

Huguet y Tagell, van Goens

Telemann y Geminiani

Viernes 24 de abril de 2026 a las 19h.
Auditorio del CMUS Xoán Montes de Lugo

LUGO

AXENDA CULTURAL



Concello de Lugo

Área de Cultura, Turismo e Promoción da Lingua

24 de abril **AFTER WORK** de 19:30 a 23:00h

LA FERRETERÍA **LATE** ENTRADA LIBRE

BRAIS ZÁRATE PRESENTA
ECOS
PONENCIA SOBRE FOTOGRAFÍA SOCIAL ASIÁTICA Y DISEÑO EDITORIAL
BIBLIOTECA PÚBLICA DE LUGO
VIERNES 24 ABRIL 20:00H
@ zar____te
in brais zarate

versalita **archivo** COLECTIVO RUANDO
FACAMOS DESEÑO lucense

CONCURSO COREOGRÁFICO 2026

24 de abril
Auditorio Gustavo Freire
20.00h

Entradas de balde en entradaslugo.es

IMPROVISACIÓN
CORTA
EL CABLE ROJO

14 AÑOS DE ÉXITO EN LA GRAN VÍA DE MADRID

9.6 ***** atrapalo.com
4.9 ***** entradas.com
4.9 ***** Google.es

LUÍS CAO • RUBÉN TEJERINA • JANO DE MIGUEL
LA COMEDIA MÁS EXPLOSIVA

LUGO 24 ABRIL
AUDITORIO FUXAN OS VENTOS 20:30



LUGO

AXENDA CULTURAL



Concello de Lugo

Área de Cultura, Turismo e Promoción da Lingua

SEXTA-FEIRA
24
ABRIL - 2024

AS
20:30
HORAS

CRISTIAN F. CARUNCHO
APRESENTA-NOS A SUA BANDA DESENHADA
(PREMIADA COM O XVIII PREMIO CASTELAO)

O DÍA DE SAN MARTIÑO

UM WESTERN Á GALEGA

MÁDIA LEVA!

QR CODES

PRESENTACIÓN **FACELA FEST 10**

PROTEX

LUGO + ARTISTA INVITADO : "CONCIERTO CANCELADO"
VENRES 24 ABRIL CLUB CLAVIGEMBALO 22.00 H.

PONTEVEDRA SÁBADO 25 ABRIL NASANTIÑA 20.00 H.

entradas en [INGRESSE](#) e [www.facelafest.com](#)

NA ANTIÑA troneira FACELA Clavigembalo

XII ENCONTRO DE CENTROS DE DANZA
25 de abril · Auditorio Gustavo Freire · 19.30h

entradas de balde en [entradaslugo.es](#)



A Despensa de Saa
TABERNA CULTURAL

25
sábado 20:00h abril

O pai que foi neto

JONATAN JORGE GUILLE

Presentado por SIMÓN RODRÍGUEZ

SALVADOR DE MADARIAGA, 8 27002 LUGO T.659 157 271



Concello de Lugo

Área de Cultura, Turismo
e Promoción da Lingua

TODO PARA GALIZA
180 ANIVERSARIO DA REVOLUCION GALEGA

CONCERTO
AQUENLLA

25 DE ABRIL, 12HH NA PORTA FALSA DA MURALHA DE LUGO

ESTRELEIRA GAL **MÁDIA LEVA!**

PRESENTACIÓN DO LIBRO

25 DE ABRIL
as 7 da tarde

VELLO CÁRCERE

iHaxa Saíu!

coa autora, MONSE FERNÁNDEZ ÁLVAREZ

ALCER LUGO FUNDACIÓN RENAL ESPAÑOLA Humanización Hospitalaria CÁNCERE

SÁBADO 25 DE ABRIL DE 2026 |
13.45 HORAS NA MOSQUEIRA

25A

Cantar Popular á

**Grândola,
Vila Morena**

ACTO ABERTO Á CIDADANÍA
COA PARTICIPACIÓN DE
CORAIS LOCAIS

LUGO

AXENDA CULTURAL



Concello de Lugo

Área de Cultura, Turismo
e Promoción da Lingua

EL BRUJO
presenta

LUGO
AUDITORIO FUXAN OS VENTOS
25 abril 2026 20,00 horas

Iconos
o la exploración del destino

POI
Rock

SAB
25
ABR

JAGGER
LIVE

EL ROCK DE SIEMPRE,
COMO NUNCA.

SIETE
ROJO

CLUB CLAVICÉMBALO (LUGO)

DÍA: 25/04/2026
HORARIO: 22:30

LUGO

AXENDA CULTURAL



Concello de Lugo

Área de Cultura, Turismo e Promoción da Lingua

Galén
CENTRO EDUCATIVO

25 anos
educando persoas, construíndo futuro



César Bona

27 de ABRIL
Auditorio Gustavo Freire,
Lugo
19:15 H

UN ESPAZO PARA APRENDER, COMPRENDER, MEDRAR

www.centrogalen.com



DO 18 DE ABRIL AO 8 DE MAIO DE 2026



PRIMAVERA É DANZA
IV FESTIVAL DE DANZA DAS ESCOLAS DE BAILE DE LUGO

DANZA NA RÚA
(FONDO PRAZA MAIOR)
EN CASO DE CHUVIA OS EVENTOS TRASLADARÁNSE AO MERCADO DA PRAZA DE ABASTOS

OXEITO - MÉRCORES 22 ABRIL - 17:00H

VICTORIA GIL DANZA & ESCENA - XOVES 23 ABRIL - 18:30H

GRAVITTY - DOMINGO 26 ABRIL - 16:30H

MAGIE DANCE - MÉRCORES 6 MAIO - 17:00H

STARS DANCE - VENRES 8 DE MAIO - 17:00H

"FUSIÓN EN DANZA"
29 ABRIL - 20:00H
AUDITORIO MUNICIPAL GUSTAVO FREIRE

COA PARTICIPACIÓN DE:



concerto

Mércores, 29 de abril de 2026



Lied The Future

Belén García Burgos, soprano
Esther Vilar Portillo, piano

Programa

Lieder e cancións de R. Schumann, F. Mompou, M. Salvador, M. Ortega, J. Turina e H. Wolf

Salón Rexio do Círculo das Artes - 20:00 horas

Venda de entradas na taquilla do Círculo das Artes



OLUSADIAS IMPROVISADAS

IMPRO EN LUGO



MÉRCORES 29 DE ABRIL
ÁS 22:00

CLUB CLAVICÉMBALO
Rúa dos Paxariños, nº 23 - Lugo



LUGO

GUSTAVO FREIRE

PROGRAMACIÓN 1º SEMESTRE

Teatro e Danza

LUGO 2026



AUDITORIO MUNICIPAL GUSTAVO FREIRE
DO 11 DE XANEIRO AO 29 DE MAIO



Adulto

20:30 HORAS **30** 4BRIL

Auditorio Municipal Gustavo Freire

“Bio Construción” de Ibuprofeno Teatro

75 min. DURACIÓN



BIO CONSTRUCCIÓN

Idade recomendada:
A partir dos 14 anos.

Sinopse:
Nunha aldea nun lugar remoto, hai unha parella que deixou o teatro (despois dunha crise creativa) para emprender, con toda a ilusión, o seu proxecto de vida: construír unha casa ecolóxica, feita coas súas propias mans. A súa gran creación. E así pasan trinta anos, toda unha vida traballando, lonxe do mundo, nun tempo sen final. Entre o surrealismo e o absurdo, a peza pretende ser unha reflexión metafórica sobre o fracaso, a crise climática e ecolóxica, a inxustiza do sistema inmobiliario, o amor, o teatro e a estupidez humana na sociedade contemporánea.

Familiar

18:30 HORAS **3** MAIO

Auditorio Municipal Gustavo Freire

“Mr Bo” de Marie de Jongh

55 min. DURACIÓN



Idade recomendada:
A partir dos 6 anos.

Sinopse:
O neno que nunca escoitou un NON!
Os tres servintes están acostumados a cumprir as ordes de Mr Bo. Levan toda unha vida ao seu servizo, desde que Bo era un neno. Ás veces imaxinan o que podería ser o mundo se eles foran os amos, o que significa exercer o poder. Cando o señor Bo era neno os servintes tiveron a oportunidade de dicir Non!, pero non o fixeron. Agora xorde unha nova oportunidade, unha oportunidade para todos.

Danza

29 MAIO 20:30 HORAS

Auditorio Municipal Gustavo Freire

“Marea Familiar (Family Tide) + Soño Profundo (Dream in the Back of Your Head)” de Khambatta Dance Company

50 min. DURACIÓN



Idade recomendada:
Todas as idades

Sinopse:
Marea Familiar (Family Tide) é unha sátira sobre os personaxes que habitan nas familias. A peza xira arredor das mesas —que poden ser unha mesa de comedor, unha mesa de reunión familiar ou calquera mesa que convoque ao seu elenco de personaxes—. Ás veces a mesa convértese nun espazo de confinamento, outras nunha barreira, e noutras nun xogo festivo, case circense.
Soño Profundo (Dream in the Back of Your Head) combina música e poesía arredor do paso do tempo e da maneira en que os seres humanos escollemos vivir os nosos días. A obra presenta a característica linguaxe física da compañía, complexa e atlética, e inspírase nos engraxes internos dun reloxo: un mecanismo implacable e á vez delicado que marca a medida do tempo que habitamos na Terra.

PROGRAMACIÓN 2026



Concello de Lugo

Área de Cultura, Turismo
e Promoción da Lingua

HUMOR - CARLOS BLANCO

Venres 10 de abril - 20:30 h.

HUMOR - DANI MARTÍNEZ

Sábado 11 de abril - 20:30 h.

HUMOR - TOURIÑÁN E PERDOMO

Sábado 18 de abril - 18:30 h. e 21:00 h.

HUMOR - CORTA EL CABLE ROJO

Venres 24 de abril - 20:30 h.

HUMOR - EL BRUJO

Sábado 25 de abril - 20:00 h.

ENTRADAS: ATAQUILLA



Programación Continua 2026



BIBLIOTECA + ESPAZO DIDÁCTICO

OBRADOIROS

PÚBLICO INFANTIL

"PEQUEVIÑETISTAS"

Martes | 17:30 - 18:30 | Nados/as entre 2013-2018

"A TODA COR"

Mércores | 17:30 - 18:30 | Nados/as entre 2017-2022

"MINIRRELATOS"

Xoves | 17:30 - 18:30 | Nados/as entre 2013 - 2018

Club de lectura infantil "RATIÑOS DE BIBLIOTECA" (Cada tres semanas)

Sábado | 12:00 - 13:00 | Nados/as entre 2013 - 2017

PÚBLICO XUVENIL

"E TI QUE CONTAS?"

Luns | 17:30 - 18:30 | Nados/as entre 2009-2012

PÚBLICO ADULTO

"ABRINDO AS PORTAS"

Luns | 16:30 - 17:30

"CONSTRUÍNDO MEMORIA"

Martes | 16:30 - 17:30

"ESCRITURA CREATIVA"

Xoves | 18:30 - 19:30

Club de lectura feminista "EN-CLAVE FEMINISTA" (Cada tres semanas)

Sábado | 12:00 - 13:00

Club de lectura de memoria democrática "GREGORIO SANZ" (Cada tres semanas)

Sábado | 12:00 - 13:00

PROGRAMA TÁNDEM

Horarios e días en función do idioma

VISITAS GUIADAS

Edificio + exposición permanente "O Vello Cárcere: da Guerra á Posguerra"

- VENRES: 17:30
- SÁBADOS: 11:15 e 17:30
- DOMINGOS: 11:15 (PÚBLICO FAMILIAR) e 17:30

PROGRAMACIÓN ESCOLAR

EDUCACIÓN PRIMARIA

"Un edificio con boa memoria" - Nemesio Cobreros

EDUCACIÓN SECUNDARIA

"Un edificio con boa memoria" - Rafael de Vega

BACHARELATO E COMUNIDADE UNIVERSITARIA

Visita guiada edificio + exposición permanente "O Vello Cárcere: da Guerra á Posguerra"

ESPAZO DE LECER

Nados/as entre 2017 - 2022

HORARIO (Sábados, domingos e festivos)

MAÑÁ	1ª quenda: 11:00 - 12:30
	2ª quenda: 12:30 - 14:00
TARDE	1ª quenda: 16:00 - 17:30
	2ª quenda: 17:30 - 19:00

ACTIVIDADES

"CONTACTOS MIÚDOS"

Sábados | 11:00 - 12:30 e 12:30 - 14:00

"COUSIÑAS XEITOSAS"

Domingos | 11:00 - 12:30

TEMPO DE LECER

Sábados e Domingos. Horario do espazo, excepto nas horas de "Contacontos miúdos" e "Cousiñas xeitosas"

Festivos | Horario do espazo

INFORMACIÓN IMPORTANTE

- Todas as actividades son de balde.
- Na Biblioteca e no Espazo Didáctico **requírese inscrición previa.**
- No Espazo de Lecer e nas visitas guiadas, **recoméndase a inscrición previa.**
- A programación está suxeita a posibles modificacións en base aos eventos que acolle o Centro.
- Máis info e bases en: **ovellocarceredelugo.gal**

📍 Praza da Constitución s/n, 27002, Lugo

☎ 982 297 195

✉ vellocarcere@lugo.gal

🌐 ovellocarceredelugo.gal

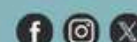

LUGO

LUGO CULTURAL



XI FINDECURTA

DO 24 AO 28 DE ABRIL

INSCRICIÓNS
do 6 ao 21 de abril

SESIÓN INFORMATIVA
do 24 de abril
20:30 h
Casa do Saber

Tempo oficial de realización da curta:
Do 24 ás 20:30 h ao 28 de abril ás 10:30 h

ENTREGA DA CURTA
Antes do 28 de abril ás 10.30 h.

PREMIOS

- **Premio do xurado:** 450 € (impostos incluídos) e participación na Semana do Cine de Lugo
- **Premio do público:** Participación na Semana do Cine de Lugo

ENTREGA E PROXECCIÓN DE PREMIOS
O 22 de maio ás 20.30 h

ACTIVIDADE COMPLEMENTARIA
10 anos de Findecorta
Proxeccións das curtas gañadoras do premio do xurado durante estes 10 anos
Venres 10 de abril
20.30 horas
Casa do Saber

[@cultura_usc](#) [AreadeculturaUSC](#) [culturausc.bsky.social](#)
[#PrimaveraCultural](#) [www.usc.gal/gi/servizos/area/cultura](#)
[lugocultural](#) [#LugoCultural2026](#) [www.lugocultural.gal](#)





LUBICÁN ABRIL

Concertos de Kid Mount + ùnder & Diego Flâneur
do 9 de abril
20:15 h
Praza de Santa María

Concerto de O Xoán
do 29 de abril
20:30 h
Praza de Santa María

En caso de condicións meteorolóxicas adversas os concertos exteriores no Auditorio da Facultade de Veterinaria

Encontros cos músicos
do 9 de abril | Kid Mount
do 29 de abril | O Xoán
20:30 h
Facultade de Humanidades
Casa do Saber

Inscripción e info en cultura.lugo@usc.gal

LUBICÁN ÍNTIMO

Sofía Espiñeira
do 14 de abril
20:30 h
Casa do Saber

Entrada libre nos concertos ata completar cabida

[@cultura_usc](#) [AreadeculturaUSC](#) [culturausc.bsky.social](#)
[#PrimaveraCultural](#) [www.usc.gal/gi/servizos/area/cultura](#)
[lugocultural](#) [#LugoCultural2026](#) [www.lugocultural.gal](#)





Sobre nós...

Lugopoética 2026, continuadora da acción iniciada en 2024, é un proxecto de **Egeria** en colaboración coa **UNED Lugo** e a **Xunta de Galicia**, que se vai desenvolver en **seis sesións**.

Consistirá en conversas de **90 minutos** de duración con poetas que comentarán e lerán anacos da súa obra.

EGERIA

 **Xulio Xiz - Coordinador**
Presidente do Colectivo Egeria

máis información e matrícula



-  982 28 02 02
-  info@lugo.uned.es
-  <https://extension.uned.es/actividad/50637>
<https://www.lugopoetica.org/>
-  Tolda de Castela 4B - UNED Lugo
Salón de Actos - 3º andar

Organiza:

EGERIA

Colaboran:

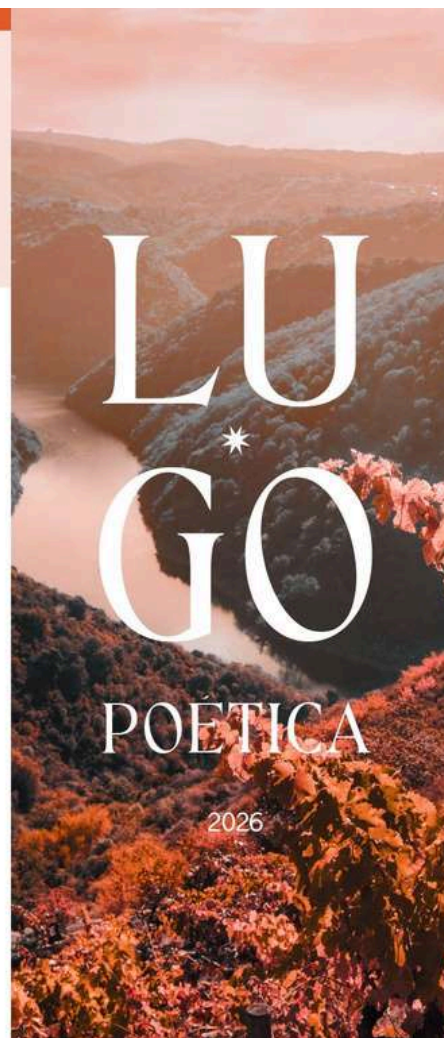

Online 

Presencial 



Os encontros xirarán arredor de parellas de poetas **"Paso a dous"** relacionados entre si por familia ou actividade que serán emitidos na canle de YouTube da UNED Lugo.

LUGO POÉTICA 2026

- | | |
|---|---|
| 
19 febreiro - 18:30 h.
DIANA VARELA PUÑAL
CHELO GAYOSO DÍAZ | 
18 marzo - 18:30 h.
SONIA ARIAS LÓPEZ
ELENA PÉREZ LÓPEZ |
| 
23 abril - 18:30 h.
XOSÉ LOIS GARCÍA
RAMÓN RODRÍGUEZ PORTO | 
14 maio - 18:30 h.
MARTÍN MASEDA LOZANO
BEATRIZ LÓPEZ DOURADO |
| 
28 maio - 18:30 h.
EDUARDO CARREIRA LÓPEZ
ÁNXELA GRACIÁN | 
11 xuño - 18:30 h.
ANA MAR FRAGA RÁBADE
MONTSE GONZÁLEZ ÁLVAREZ |

 **Xosé Carlos Ulloa**
Presentador

O futuro

Lugopoética nace con **vocación de continuidade**, pretendendo medrar no futuro con similares encontros que reflectan a riqueza e potencial da creación poética nas terras lucenses.

Máis info: <https://www.lugopoetica.org/>

Froito destes encontros editarase unha terceira publicación:

Lugopoética 2026

Unha escolma das obras dos poetas participantes na edición.



Ciclo “Agora non é antes”



— ANOS —



19:30h.

**Salón de Actos da
Deputación Provincial**



23 marzo
presentación
libro

23 abril
mesa redonda

7 maio
mesa redonda

28 maio
conferencia



DO LIBRO Á PANTALLA

Ciclo de adaptacións cinematográficas de obras literarias



20 de abril, 19:30h (O Vello Cárcere)

La carta final (David Hugh Jones)

Adaptación cinematográfica de "84 Charing Cross Road", de Helene Hanff

Reino Unido, 1987 (95 min) Inglés (VOSE)



27 de abril, 19:30h (O Vello Cárcere)

Las horas (Stephen Daldry)

Adaptación cinematográfica de "The Hours", de Michael Cunningham

EE UU, 2002 (114 min) Inglés (VOSE)



4 de maio, 19:30h (O Vello Cárcere)

Brooklyn (John Crowley)

Adaptación cinematográfica de "Brooklyn", de Colm Tóibín,

Irlanda, 2015 (111 min) Inglés (VOSE)



11 de maio, 19:30h (O Vello Cárcere)

Las ocho montañas (Felix Van Groeningen)

Adaptación cinematográfica de "Le otto montagne", de Paolo Cognetti

Italia, 2022 (147 min) Italiano (VOSE)

Entrada de balde ata completar a cabida.
Iniciada a proxección, non se permitirá o acceso á sala.



SESIÓNS DE FILMOTECA

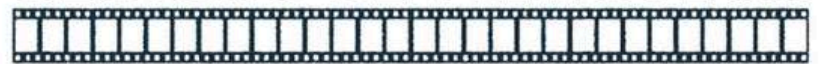

ABRIL 2026



15 de abril, 19:30h

Vikingland (Xurxo Chirro)

Galicia, 2011 (99 min)

Galego, VOG

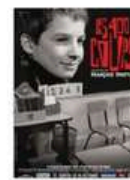

22 de abril, 19:30h

Los 400 golpes (François Truffaut)

Francia, 1959 (93 min)

Francés, VOSE

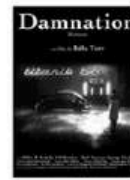

29 de abril, 19:30h

La condena (Béla Tarr)

Hungría, 1988 (114 min)

Húngaro, VOSE

Salón de Actos da Casa do Saber

Entrada libre para socios do Valle-Inclán e comunidade universitaria.
Resto do público cota proporcional de socio.
Iniciada a proxección, non se permitirá o acceso á sala.



INFORMACIÓN TURÍSTICA

CENTROS CULTURAIS - MUSEOS -
OFICINA DE TURISMO

EXPLORA LUGO



Av. Infanta Elena, s/n, 27003
982 297 446
museo.mihl@lugo.gal
instagram.com/mihl_museo/



Praza da Constitución, s/n. 27002
982 297 195 vellocarcere@lugo.gal
facebook.com/OVelloCarcere
instagram.com/ovellocarcere/
twitter.com/o_vello_carcere



Rúa do Carme, 3, 27004
982 250 962 museo.porta@lugo.gal
facebook.com/lugomuseos/
instagram.com/museoslugo/



Rúa Doutor Castro, 20, 22, 27001
982 25 48 15 casadosmosaicoslugo.gal
facebook.com/lugomuseos/
instagram.com/museoslugo/



Praza do Campo, 11, 27001
982 251 658 cim@lugo.gal
facebook.com/lugomuseos/
instagram.com/museoslugo/



Praza do Campo, 11, 27001
982 25 16 58 lugoturismo@lugo.gal
facebook.com/TurismodeLugo/

EXPLORA LUGO



**Centro arqueolóxico
San Roque**

Rúa Emilia Pardo Bazán s/n, 27002
982 801 105 museo.sroque@lugo.gal
facebook.com/lugomuseos/
instagram.com/museoslugo/



**Museo Provincial de
Lugo**

Praza da Soidade s/n 27001
982 242 112 info@museolugo.org
facebook.com/redemuseistica provincial
twitter.com/RedeMuseistica

LUGO KM 100

LUGO, CENTRO NEURÁLXICO DO TURISMO
DE PROXIMIDADE NA GALIZA

- » **A 100 KM DE ZONAS TURÍSTICAS:**
A MARIÑA, A RIBEIRA SACRA OU COMPOSTELA
- » **TRES PATRIMONIOS DA HUMANIDADE:**
A CATEDRAL, A MURALLA E O CAMIÑO PRIMITIVO
- » **UNHA APOSTA POLO TURISMO**
SOSTIBLE E DE PROXIMIDADE





Concello de Lugo

Área de Cultura, Turismo
e Promoción da Lingua



982 297 199



LugoTurismo



culturaturismolugo



LugoTurismo

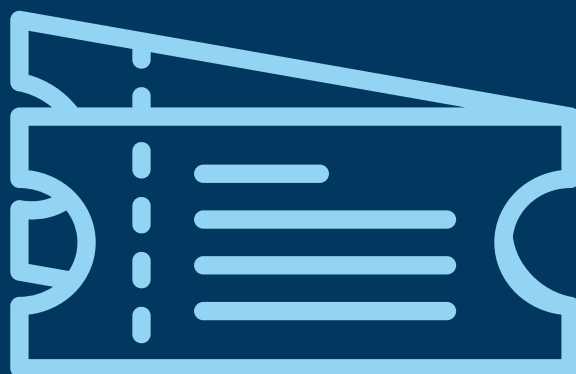

ENTRADASLUGO.ES

Para recibir este boletín: envía a túa dirección de correo electrónico a 010@lugo.gal Asunto: boletín.