

LUGO

INFORMACIÓN CULTURAL
E TURÍSTICA 2026

VENRES 17/04 A XOVES 23/04



Concello de Lugo

Área de Cultura, Turismo
e Promoción da Lingua



LUGO

INFORMACIÓN CULTURAL E TURÍSTICA



Información elaborada o xoves 16/04. Séguenos nas nosas redes, e segue as redes das entidades, promotores culturais e medios de comunicación locais para as actualizacións correspondentes.

Imaxe da portada: Teatro "Alicia wants to" de Bengala Teatro Físico no Gustavo Freire o xoves 23/04 - 20:30 h. Fotografía: Laura Pose.

Para recibir este boletín:
envía a túa dirección de correo electrónico a 010@lugo.gal
Asunto: boletín.

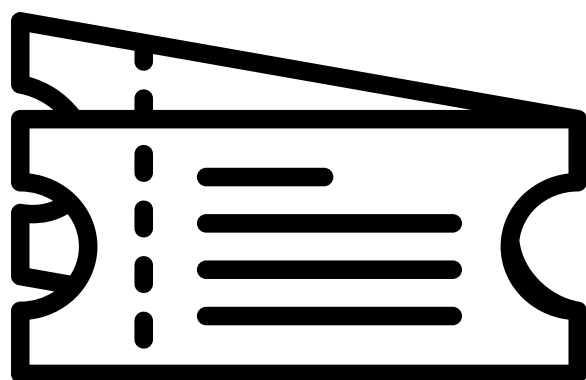

ENTRADASLUGO.ES



982 297 199



LugoTurismo



culturaturismolugo



LugoTurismo

LUGO

AXENDA CULTURAL



Concello de Lugo

Área de Cultura, Turismo e Promoción da Lingua



XERMÁN REFOJO "TERRITORIOS COMÚNS"

INAUGURACIÓN: VENRES 17 DE ABRIL 2026 ÁS 20:00H

LA CATEDRAL
GALERIA DE ARTE

LUNS A SÁBADO DE 11:00 A 14:00 H. DE 17:00 A 21:00 H.

OBISPO BASULTO 12 TELF: 982 240 992 • LUGO

@galeriacatedraljorgeespiral @anaalv66



VENRES 17/04 A XOVES 23/04

LUGO

AXENDA CULTURAL



Concello de Lugo

Área de Cultura, Turismo e Promoción da Lingua

TONTXU

LUGO
Club Clavicémbalo
17abr2026 22:30

Entradas www.tontxu.com

El balanceo del Alacrán Eduardo Fernán-López

DESTINO NOVELA NEGRA

LUGO
SÁBADO 18 ABRIL
PRESENTACIÓN Y FIRMA
12h Librería Campus
(Ronda de las Mercedes, 45-47)

LIBRERÍA CAMPUS

foliada cervexeira

A FOLIADA MÁIS CERVEXEIRA DO ANO

CON:
CASTIÑEIRO MILENARIO
XAORA

SÁBADO 18
DENDE AS 13:00

EN LACRAFTBEER MARKETPLACE
NO MERCADO QUIROGA
BALLESTEROS

Presentación de

Agora, eu cariota

con Xosé Gago e Branca Villares

Agora, eu cariota
Xosé Gago

VENTO VENTO POESÍA

EDICIÓN LÁIOVENTO



18 de abril
17.30

O VELLO CÁRCERE





Concello de Lugo

Área de Cultura, Turismo e Promoción da Lingua

SALA JAGGER

Super TARDEO POP

Tributo a MELENDI

Musica en directo
DJ GALO EXITOS 90's-2000

18 ABRIL

HORA DESDE LAS 17:00

**ENTRADA ANTICIPADA 6€
HASTA LAS 19:00**

ENTRADA EN PUERTA 8€

INCLUYE 1 COPA O 2 CERVEZAS

¡No te lo pierdas!
¡Diversión y buena música asegurada!

Entradas anticipadas en: www.salajagger.com

ARDE LVCVS
PRIMI PRINCIPIS ANNVS ARGENTEVVS

DESFILE DE ASOCIACIONES DE RECREACION HISTORICA

O acto terá lugar o sábado, 18 de abril, ás **19.00 h.** Comezará na **Rúa Bispo Aguirre** e fará un percorrido polo casco histórico da cidade.

Concello de Lugo ALCALDÍA | Xuventude e Deportes | ARDE LVCVS | ANNO ARGENTEVVS | AFRH

el SHOW de IGNATIUS FARRAY

LUGO

AUDITORIO GUSTAVO FREIRE

SÁBADO 18 ABRIL | 20:00H

VENTA DE ENTRADAS EN **Ataquilla**

PAIRES-NONES | NEBOA

A Despensa de Saa
TABERNA CULTURAL

18 ABRIL
20:00H

Para que serve a poesía?

FE NÚÑEZ

Presentada por: **Cone Juan Morado**

SALVADOR DE MADARIAGA, 8 | 27002 LUGO | T.659 157 271

LUGO

AXENDA CULTURAL



Concello de Lugo

Área de Cultura, Turismo e Promoción da Lingua

GIRA CANTARES DE ARCILLA 2026

Club Clavicémbalo

Rúa dos Paxariños 23

LUGO

SABADO 18 Abril 22:30

KIKE M

& LA BANDA ABSOLUTA

FINANCIADO POR:

FOLK ROCK DE AUTOR

CONCELLO DE LUGO

maem

GPS GIRANDO POR SALAS

ENTRADAS EN: Ticket and ROI

ANTICIPADA: 5€ - TAQUILLA: 8€

CONCIERTO SOLIDARIO DE

Noemi Mazoy

A Favor da Asociación OS PINCHACARNEIROS

Piano - Elena Ydina

Participan

Guitarra - Saúl Mazoy

Os Pinchacarneiros

Ángeles "Coco"

Salón Regio CÍRCULO DE LAS ARTES Lugo

19 de abril 2026 a las 20:00

Recogida de entradas en:

- * INPE - Rúa Miguel de Cervantes, 12 - Baixo, Lugo
- * Arela deco - Praza Anxo Fernández Gómez, 5, Lugo (detrás do concello)
- * DONATIVO 10€

Fila cero ES8420800152643040103623 - Asociación Os Pinchacarneiros

Con la colaboración de:

Producida por: Nova Escena Teatro

Dirixida por: María Márquez

Escrita por: Xoan C. Laxe

E.L.V

Expectativa Lonxana

Lugo · O Vello Cárcere · Patio Central

19 de abril de 2026 ás 20:00h

Xoves, 23 de abril

19.00 horas

BIBLIOTECA PÚBLICA DE LUGO

Coro do Hospital de Lugo

XUNTA DE GALICIA

Xacobeo 2027



Mulleres da Reconversión

Cando o estaleiro parou, as mulleres sostiveron a vida
Un documental de Iago Varela



Próximas proxeccións:
 Lugo (O Vello Cárcere). Martes 21 de abril ás 20h



EXPO de ALBERTO GUITIÁN
DIBUJOS Y MINIATURAS
 INAUGURACIÓN 23 ABRIL- 20H

Ho! Gruf
 CAMPO CASTELO, 30
 LUGO



XOVES DE CIENCIA E CAÑAS

Alberto Prieto Lago
 Profesor Titular de Universidade

Pablo Díaz Fernández
 Profesor Titular de Universidade

Área: Sanidade Animal

Grupo de investigación: INVESAGA. Investigación en Sanidade Animal. Galicia.

Uxía Yáñez Ramil
 Profesora Axudante Doutora

Coa intervención dos investigadores Predoutorais Antía Acción e Renato Barrionuevo

Área: Medicina e Cirurxía Animal

Grupo de investigación: REPROGAL. Reprodución animal. Reprodución e Obstetricia.

ABRIL
23
 18:00

Aula Galeno e Aula Norvet, Facultade de Veterinaria

Organiza: Ana Fresno, Marta Prado, Asociación de Investigadores AgroMar

Colabora: Cafetería Facultade Veterinaria, AgroMar

PRESENTACIÓN LIBRO



Autor: Francisco García-López
 Presentado por María Valcárcel

LUGO
23 de ABRIL / 20 h.
"O VELLO CÁRCERE"

MÚSICA: CUARTETO de cuerdas DE ALEJANDRÍA



PROGRAMACIÓN 1º SEMESTRE

Teatro e Danza

LUGO 2026



AUDITORIO MUNICIPAL GUSTAVO FREIRE
DO 11 DE XANEIRO AO 29 DE MAIO



Danza

20:30 HORAS
17 ABRIL

Auditorio Municipal Gustavo Freire

“Monte - Versión estendida”

de Laboratorio Escénico S Coop Galega

60min. DURACIÓN



Idade recomendada:
A partir dos 14 anos.

Sinopse:
Ó sol, no monte, a terra respira.
E vou creando o meu camiño.
Levas todo o monte adentro.
MONTE - VERSIÓN ESTENDIDA traballa pola posta en valor das historias en feminino de Cuba e Galiza, que están unidas ancestralmente, e arráiganse no respecto pola terra, pola natureza. Están intrinsecamente unidas polo fenómeno migratorio, e cheas de historias, que ben merecen ser contadas. Desde a danza, a música e a palabra, atopamos unha muller forte e sabia, que coñece todos os segredos do MONTE: todas as herbas, todas as lendas e os beberaxes, e mantén unha forte conexión coa terra, cos tambores, coa voz e coa clave.

Familiar

18:30 HORAS
19 ABRIL

Auditorio Municipal Gustavo Freire

“Isaura e Tristán. Contastorias”

de Fantoques Baj

50min. DURACIÓN



Idade recomendada:
A partir dos 6 anos.

Sinopse:
Fantoques Baj presenta unha enxeñosa peza teatral de monicreques para público familiar a partir do libro de Luísa Villalta “As chaves do tempo”. Unha novela de ficción histórica que ofrece unha explicación lendaria á desaparición do florecente Reino de Galiza e á imposibilidade da súa recuperación ao longo dos séculos.
Baixo a máscara dunha compañía italiana de Contastorias ocúltanse Don Pedro, herdeiro da coroa do reino de Galiza, e María das Augas Doces, señora do castelo de Montemaio. Na súa viaxe na procura do mago Merlin arrastran unha carreta con todo o que precisan para contar historias: Unha silueta de cabalo, unhas marionetas, un teatriño a modo de pupis siciliano e un Kamishivai ilustrado. Con todo isto contaránlle ao público a crónica da usurpación do reino de Galiza pola coroa de Castela, da que eles foron vítimas. Finalmente preguntarán ao público pola porta do labirinto que os levará ao encontro co mago Merlin, única persoa capaz de conseguir que Don Pedro recupere a coroa do reino de Galiza, e seguirán o seu camiño.

Adulto

23 ABRIL 20:30 HORAS
Auditorio Municipal Gustavo Freire

“Alicia wants to”

de Bengala Teatro Físico

55min. DURACIÓN



Idade recomendada:
A partir dos 12 anos.

Sinopse:
Esta é a vida, a partida de Alicia, ela xoga as brancas, pero non conta con todas as pezas. Alicia Wants To é unha mestura de realismo máxico e crueza social que nos conta a historia de Alicia, unha adolescente que sofre problemas coas drogas e unha posible situación de abuso. O espectáculo comeza no momento no que Alicia é expulsada dun centro de menores e se reencontra con Juana, súa nai. Ambas son mulleres da marxe, da fronteira, do borde, que tratan de sobrevivir nunha sociedade atravesada pola exclusión social, os abusos, a pobreza e un sistema xudicial que non protexe a todos por igual. Esta historia está contada e construída a través dunha partida de xadrez na que o público é parte activa, elixindo algunha das decisións que ten que tomar Alicia e polo tanto decidindo como continúa o espectáculo.
A dramaturxia está inspirada libremente en referencias como Alicia no país das marabillas e na película Mommy de Xavier Dolan.

PROGRAMACIÓN 2026



Concello de Lugo

Área de Cultura, Turismo
e Promoción da Lingua

HUMOR - CARLOS BLANCO

Venres 10 de abril - 20:30 h.

HUMOR - DANI MARTÍNEZ

Sábado 11 de abril - 20:30 h.

HUMOR - TOURIÑÁN E PERDOMO

Sábado 18 de abril - 18:30 h. e 21:00 h.

HUMOR - CORTA EL CABLE ROJO

Venres 24 de abril - 20:30 h.

HUMOR - EL BRUJO

Sábado 25 de abril - 20:00 h.

ENTRADAS: ATAQUILLA



Programación Continua 2026



BIBLIOTECA + ESPAZO DIDÁCTICO

OBRADOIROS

PÚBLICO INFANTIL

"PEQUEVIÑETISTAS"

Martes | 17:30 - 18:30 | Nados/as entre 2013-2018

"A TODA COR"

Mércores | 17:30 - 18:30 | Nados/as entre 2017-2022

"MINIRRELATOS"

Xoves | 17:30 - 18:30 | Nados/as entre 2013 - 2018

Club de lectura infantil "RATIÑOS DE BIBLIOTECA" (Cada tres semanas)

Sábado | 12:00 - 13:00 | Nados/as entre 2013 - 2017

PÚBLICO XUVENIL

"E TI QUE CONTAS?"

Luns | 17:30 - 18:30 | Nados/as entre 2009-2012

PÚBLICO ADULTO

"ABRINDO AS PORTAS"

Luns | 16:30 - 17:30

"CONSTRUÍNDO MEMORIA"

Martes | 16:30 - 17:30

"ESCRITURA CREATIVA"

Xoves | 18:30 - 19:30

Club de lectura feminista "EN-CLAVE FEMINISTA" (Cada tres semanas)

Sábado | 12:00 - 13:00

Club de lectura de memoria democrática "GREGORIO SANZ" (Cada tres semanas)

Sábado | 12:00 - 13:00

PROGRAMA TÁNDEM

Horarios e días en función do idioma

VISITAS GUIADAS

Edificio + exposición permanente "O Vello Cárcere: da Guerra á Posguerra"

- VENRES: 17:30
- SÁBADOS: 11:15 e 17:30
- DOMINGOS: 11:15 (PÚBLICO FAMILIAR) e 17:30

PROGRAMACIÓN ESCOLAR

EDUCACIÓN PRIMARIA

"Un edificio con boa memoria" - Nemesio Cobreros

EDUCACIÓN SECUNDARIA

"Un edificio con boa memoria" - Rafael de Vega

BACHARELATO E COMUNIDADE UNIVERSITARIA

Visita guiada edificio + exposición permanente "O Vello Cárcere: da Guerra á Posguerra"

ESPAZO DE LECER

Nados/as entre 2017 - 2022

HORARIO (Sábados, domingos e festivos)

MAÑÁ	1ª quenda: 11:00 - 12:30
	2ª quenda: 12:30 - 14:00
TARDE	1ª quenda: 16:00 - 17:30
	2ª quenda: 17:30 - 19:00

ACTIVIDADES

"CONTACTOS MIÚDOS"

Sábados | 11:00 - 12:30 e 12:30 - 14:00

"COUSIÑAS XEITOSAS"

Domingos | 11:00 - 12:30

TEMPO DE LECER

Sábados e Domingos. Horario do espazo, excepto nas horas de "Contactos miúdos" e "Cousiñas xeitosas"

Festivos | Horario do espazo

INFORMACIÓN IMPORTANTE

- Todas as actividades son **de balde**.
- Na Biblioteca e no Espazo Didáctico **requírese inscrición previa**.
- No Espazo de Lecer e nas visitas guiadas, **recoméndase a inscrición previa**.
- A programación está suxeita a posibles modificacións en base aos eventos que acolle o Centro.
- Máis info e bases en: **ovellocarceredelugo.gal**

📍 Praza da Constitución s/n, 27002, Lugo

☎ 982 297 195

✉ vellocarcere@lugo.gal

🌐 ovellocarceredelugo.gal

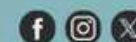

Animación á lectura e contacontos

Febreiro
abril **2026**



**Biblioteca
Municipal
Isidro Novo
MIHL**

Parque da Milagrosa

Presentamos unha nova programación de animación á lectura pensada para achegar ás e aos máis pequenos á biblioteca, ao mundo da lectura e aos contos.

Para asistir aos contacontos, é preciso retirar unha entrada a través do portal entradaslugo.es. As entradas son gratuítas e estarán dispoñibles desde o luns da semana da actuación.

As persoas adultas que acompañen os nenos e nenas aos contacontos terán que retirar tamén entrada. Para dar preferencia ao público infantil, permitírase só un acompañante adulto por unidade familiar e entregaranse un máximo de tres entradas por persoa.

É importante que vos fixedes nas idades ás que vai destinada cada sesión.



#ActivandoLugo

Xoves, 26 de febreiro ás 18:00 horas no MIHL

GALEATRO
"Hotel Paraíso"

Idades: a partir de 4 anos
Duración: 50 minutos

Imaxina un lugar onde cada cuarto garda un sentimento, cada corredor conta unha historia e cada parede asubia un segredo. Ven hospedarte no "Hotel Paraíso", onde cada palabra é unha chave e cada emoción, unha porta por abrir.

Xoves, 12 de marzo ás 18:00 horas no MIHL

A XANELA DO MAXÍN
"Toupiencia Show"

Idades: a partir de 5 anos
Duración: 40 minutos

A toupiña que quería saber quen lle fixera aquilo na cabeza, e mais o seu axudante Protonio, andan a buscar ás persoas científicas do futuro, facendo divertidos experimentos e demostrando que facer preguntas é a clave para aprender.

Xoves, 26 de marzo ás 18:00 horas no MIHL

MARTA ORTIZ
"Tralará. Contos, obxectos e música"

Idades: de 1 a 3 anos
Duración: 45 minutos

Tralará ten o ritmo no corpo, cos cantos e refráns, retirosos e rimas, xogos de palabras e contos versados. Contos de antes e de agora, cun pé para adiante e outro para atrás, bailando entre a tradición e a actualidade.

Xoves, 9 de abril ás 18:00 horas no MIHL

PAKOLAS
"Ramona Órbita, a dona do tempo"

Idades: a partir de 3 anos
Duración: 50 minutos

Pakolas conta e canta a historia de Ramona, unha muller labrega e científica do Courel, que posúe unha horta cibernética e unha máquina do tempo coa que viaxa ao futuro e ao pasado na procura de tecnoloxía para crear un mundo máis ecolóxico.

Xoves, 16 de abril ás 18:00 horas no MIHL

TRÉMOLA TEATRO
"Vamos ao recreo"

Idades: a partir de 3 anos
Duración: 45 minutos

O recreo é o sitio máis divertido de todo o cole. Pero neste cole, o patio estaba separado por unha corda: nun lado xogaban as nenas e no outro, os nenos... ata que chegou Sara. Vindes con nós a descubrir como esta nena revolucionou todo o patio?

Xoves, 23 de abril ás 18:00 horas no MIHL

OS CONTOS DE PABLÍSIMO
"O Paroleiro"

Idades: a partir de 4 anos
Duración: 40 minutos

Celebramos o Día do Libro cunha sesión variada de relatos clásicos e contemporáneos que amosan a riqueza e diversidade da literatura infantil e da tradición oral. O Paroleiro é moi amigo de parolar, gústalle laretar, enredar, falar e contar. Conta sucedidos, historias e, sobre todo, moitos contos que leva na súa memoria.

LUGO

LUGO CULTURAL



LUGOCULTURAL

DO 24 AO 28 DE ABRIL

INSCRICIÓNS
do 6 ao 21 de abril

SESIÓN INFORMATIVA
24 de abril
20:30 h
Casa do Saber

Tempo oficial de realización da curta:
Do 24 ás 20:30 h ao 28 de abril ás 10:30 h

ENTREGA DA CURTA
Antes do 28 de abril ás 10.30 h.

PREMIOS

- **Premio do xurado:** 450 € (impostos incluídos) e participación na Semana do Cine de Lugo
- **Premio do público:** Participación na Semana do Cine de Lugo

ENTREGA E PROXECCIÓN DE PREMIOS
O 22 de maio ás 20.30 h

ACTIVIDADE COMPLEMENTARIA
10 anos de Findecorta
Proxeccións das curtas gañadoras do premio do xurado durante estes 10 anos

24 de abril
20.30 horas
Casa do Saber

XI FINDECURTA

@cultura_usc | AreadeculturaUSC | culturausc.bsky.social
#PrimaveraCultural | www.usc.gal/gi/servizos/area/cultura
lugocultural | #LugoCultural2026 | www.lugocultural.gal



LUGOCULTURAL

LUBICÁN ABRIL

Concertos de Kid Mount + Ünder & Diego Flâneur
9 de abril
20:15 h
Praza de Santa María

Concerto de O Xoán
29 de abril
20:30 h
Praza de Santa María

En caso de condicións meteorolóxicas adversas os concertos exteriores no Auditorio da Facultade de Veterinaria

Encontros cos músicos
24 de abril | O Xoán
Facultade de Humanidades
29 de abril | O Xoán
Casa do Saber

Inscripción e info en cultura.lugo@usc.gal

LUBICÁN ÍNTIMO
Sofía Espiñeira
14 de abril
20:30 h
Casa do Saber

Entrada libre nos concertos ata completar cabida

@cultura_usc | AreadeculturaUSC | culturausc.bsky.social
#PrimaveraCultural | www.usc.gal/gi/servizos/area/cultura
lugocultural | #LugoCultural2026 | www.lugocultural.gal



LUGOCULTURAL

XXIV Encontro de Danza da USC

17 de abril ás 20.30 h
Auditorio Fuxan os Ventos
Sala Grande
entradaslugo.es

@cultura_usc | AreadeculturaUSC | culturausc.bsky.social
#PrimaveraCultural | www.usc.gal/gi/servizos/area/cultura
lugocultural | #LugoCultural2026 | www.lugocultural.gal



LUGOCULTURAL

XXXII FESTIVAL DE TEATRO UNIVERSITARIO

19/04 DO MARABILLOSO MUNDO DOS ANIMAIS, OS CORDEIROS
Compañía de teatro da USC - Lugo
18:00 h 1ª Función
20:30 h 2ª Función
Pazo San Marcos (Deputación de Lugo)

20/04 ENCROBAS 77: A PRECUELA
Compañía de teatro da UDC - A Coruña
20:30 h Auditorio Gustavo Freire

21/04 INSURRECCIÓN
Aula de teatro do Campus de Ourense (UVigo) Grupo Maricastaña
20:30 h Auditorio Gustavo Freire

22/04 IRMÁS
Compañía de teatro da USC - Santiago
20:30 h Auditorio Gustavo Freire

23/04 LECTURA DRAMATIZADA DAS ASEMBLEARIAS
Compañía Vaites Vaites IV Ciclo USC - Lugo
20:30 h Casa do Saber (Domus do Mitreu)

ENTRADAS DE BALDE
Estrea do día 19 solicitar entradas no correo cultura.lugo@usc.gal dende o 13 ao 16 de abril. Cabida limitada a 50 persoas.
Funcións 20, 21 e 22 de abril en <https://entradaslugo.es/>
Función do día 23 cabida limitada a 93 persoas.

@cultura_usc | AreadeculturaUSC | culturausc.bsky.social
#PrimaveraCultural | www.usc.gal/gi/servizos/area/cultura
lugocultural | #LugoCultural2026 | www.lugocultural.gal





Sobre nós...

Lugopoética 2026, continuadora da acción iniciada en 2024, é un proxecto de **Egeria** en colaboración coa **UNED Lugo** e a **Xunta de Galicia**, que se vai desenvolver en **seis sesións**.

Consistirá en conversas de **90 minutos** de duración con poetas que comentarán e lerán anacos da súa obra.

EGERIA

 **Xulio Xiz - Coordinador**
Presidente do Colectivo Egeria

máis información e matrícula



-  982 28 02 02
-  info@lugo.uned.es
-  <https://extension.uned.es/actividad/50637>
<https://www.lugopoetica.org/>
-  Tolda de Castela 4B - UNED Lugo
Salón de Actos - 3º andar

Organiza:
EGERIA

Colaboran:

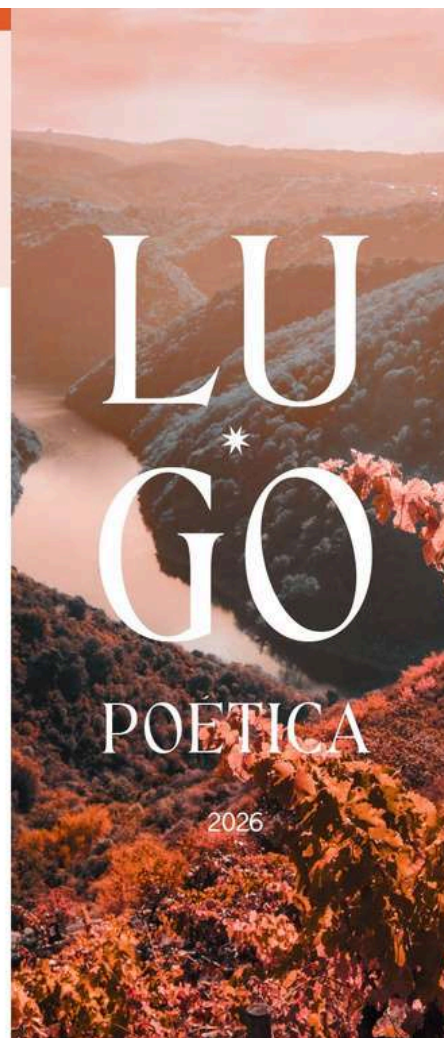
Online 

Presencial 



Os encontros xirarán arredor de parellas de poetas **"Paso a dous"** relacionados entre si por familia ou actividade que serán emitidos na canle de YouTube da UNED Lugo.

LUGO POÉTICA 2026

- | | |
|---|---|
| 
19 febreiro - 18:30 h.
DIANA VARELA PUÑAL
CHELO GAYOSO DÍAZ | 
18 marzo - 18:30 h.
SONIA ARIAS LÓPEZ
ELENA PÉREZ LÓPEZ |
| 
23 abril - 18:30 h.
XOSÉ LOIS GARCÍA
RAMÓN RODRÍGUEZ PORTO | 
14 maio - 18:30 h.
MARTÍN MASEDA LOZANO
BEATRIZ LÓPEZ DOURADO |
| 
28 maio - 18:30 h.
EDUARDO CARREIRA LÓPEZ
ÁNXELA GRACIÁN | 
11 xuño - 18:30 h.
ANA MAR FRAGA RÁBADE
MONTSE GONZÁLEZ ÁLVAREZ |

 **Xosé Carlos Ulloa**
Presentador

O futuro

Lugopoética nace con **vocación de continuidade**, pretendendo medrar no futuro con similares encontros que reflectan a riqueza e potencial da creación poética nas terras lucenses.

Máis info: <https://www.lugopoetica.org/>

Froito destes encontros editarase unha terceira publicación:

Lugopoética 2026

Unha escolma das obras dos poetas participantes na edición.



Día 23 de abril MESA REDONDA

con políticos de Lugo en activo nos anos 1960/70



— ANOS —

clube
cultural /
cineclube

Valle Inclán

19:30h.

Salón de Actos da
Deputación Provincial



Cultura

Interveñen:

Carlos Dafonte Díez
Lois Diéguez Vázquez
Antonio Gato Soengas
Alfredo Sánchez Carro
Cándido Sánchez Castiñeira

Presentador-Moderador:

Santiago Fernández Rocha
Profesor e articulista



DO LIBRO Á PANTALLA

Ciclo de adaptacións cinematográficas de obras literarias



📅 20 de abril, 19:30h (O Vello Cárcere)

La carta final (David Hugh Jones)

Adaptación cinematográfica de "84 Charing Cross Road", de Helene Hanff

🏠 Reino Unido, 1987 (95 min) 🗣️ Inglés (VOSE)



📅 27 de abril, 19:30h (O Vello Cárcere)

Las horas (Stephen Daldry)

Adaptación cinematográfica de "The Hours", de Michael Cunningham

🏠 EE UU, 2002 (114 min) 🗣️ Inglés (VOSE)



📅 4 de maio, 19:30h (O Vello Cárcere)

Brooklyn (John Crowley)

Adaptación cinematográfica de "Brooklyn", de Colm Tóibín,

🏠 Irlanda, 2015 (111 min) 🗣️ Inglés (VOSE)



📅 11 de maio, 19:30h (O Vello Cárcere)

Las ocho montañas (Felix Van Groeningen)

Adaptación cinematográfica de "Le otto montagne", de Paolo Cognetti

🏠 Italia, 2022 (147 min) 🗣️ Italiano (VOSE)

Entrada de balde ata completar a cabida.
Iniciada a proxección, non se permitirá o acceso á sala.



SESIÓNS DE FILMOTECA

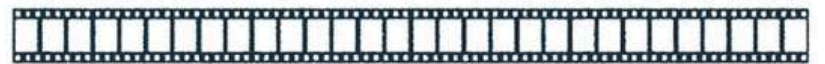

ABRIL 2026



📅 15 de abril, 19:30h

Vikíngland (Xurxo Chirro)

🏠 Galicia, 2011 (99 min)

🗣️ Galego, VOG

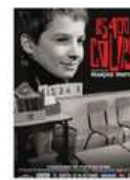

📅 22 de abril, 19:30h

Los 400 golpes (François Truffaut)

🏠 Francia, 1959 (93 min)

🗣️ Francés, VOSE

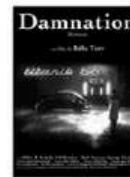

📅 29 de abril, 19:30h

La condena (Béla Tarr)

🏠 Hungría, 1988 (114 min)

🗣️ Húngaro, VOSE

Salón de Actos da Casa do Saber

Entrada libre para socios do Valle-Inclán e comunidade universitaria.
Resto do público cota proporcional de socio.
Iniciada a proxección, non se permitirá o acceso á sala.



INFORMACIÓN TURÍSTICA

CENTROS CULTURAIS - MUSEOS -
OFICINA DE TURISMO

EXPLORA LUGO



Av. Infanta Elena, s/n, 27003
982 297 446
museo.mihl@lugo.gal
instagram.com/mihl_museo/



Praza da Constitución, s/n. 27002
982 297 195 vellocarcere@lugo.gal
facebook.com/OVelloCarcere
instagram.com/ovellocarcere/
twitter.com/o_vello_carcere



Rúa do Carme, 3, 27004
982 250 962 museo.porta@lugo.gal
facebook.com/lugomuseos/
instagram.com/museoslugo/



Rúa Doutor Castro, 20, 22, 27001
982 25 48 15 casadosmosaicoslugo.gal
facebook.com/lugomuseos/
instagram.com/museoslugo/



Praza do Campo, 11, 27001
982 251 658 cim@lugo.gal
facebook.com/lugomuseos/
instagram.com/museoslugo/



Praza do Campo, 11, 27001
982 25 16 58 lugoturismo@lugo.gal
facebook.com/TurismodeLugo/

EXPLORA LUGO



**Centro arqueolóxico
San Roque**

Rúa Emilia Pardo Bazán s/n, 27002
982 801 105 museo.sroque@lugo.gal
facebook.com/lugomuseos/
instagram.com/museoslugo/



**Museo Provincial de
Lugo**

Praza da Soidade s/n 27001
982 242 112 info@museolugo.org
facebook.com/redemuseistica provincial
twitter.com/RedeMuseistica

LUGO KM 100

LUGO, CENTRO NEURÁLXICO DO TURISMO
DE PROXIMIDADE NA GALIZA

- » **A 100 KM DE ZONAS TURÍSTICAS:**
A MARIÑA, A RIBEIRA SACRA OU COMPOSTELA
- » **TRES PATRIMONIOS DA HUMANIDADE:**
A CATEDRAL, A MURALLA E O CAMIÑO PRIMITIVO
- » **UNHA APOSTA POLO TURISMO**
SOSTIBLE E DE PROXIMIDADE





Concello de Lugo

Área de Mobilidade e
Infraestruturas

Por Lugo:

VAI EN BUS

> *Máis barato, máis ecolóxico
e sen buscar aparcamento*

#activandoLugo



Concello de Lugo

Área de Cultura, Turismo
e Promoción da Lingua



982 297 199



LugoTurismo



culturaturismolugo



LugoTurismo

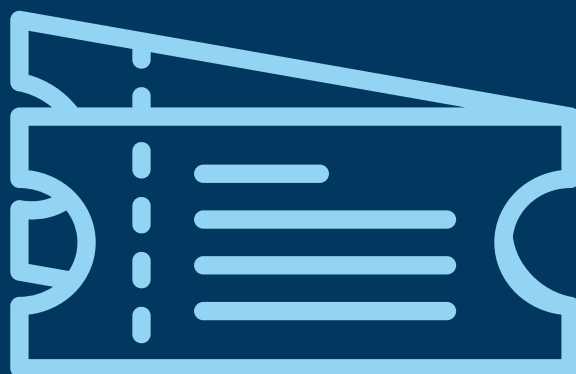

ENTRADASLUGO.ES

Para recibir este boletín: envía a túa dirección de correo electrónico a 010@lugo.gal Asunto: boletín.