

LUGO

INFORMACIÓN
CULTURAL E TURÍSTICA
2024

VENRES 11/10 A XOVES 17/10



Concello de Lugo

Área de Cultura, Turismo
e Promoción da Lingua



**SAN FROILÁN
LUGO 2024**



Concello de Lugo

Área de Cultura, Turismo
e Promoción da Lingua

MILA D'45IRO

**CONCERTO
45 ANIVERSARIO**

Concerto patrocinado por:

**HR HIJOS
DE RIVERA**



SÁBADO 12/10 - 22:00 HORAS - PZ. HORTA DO SEMINARIO - DE BALDE

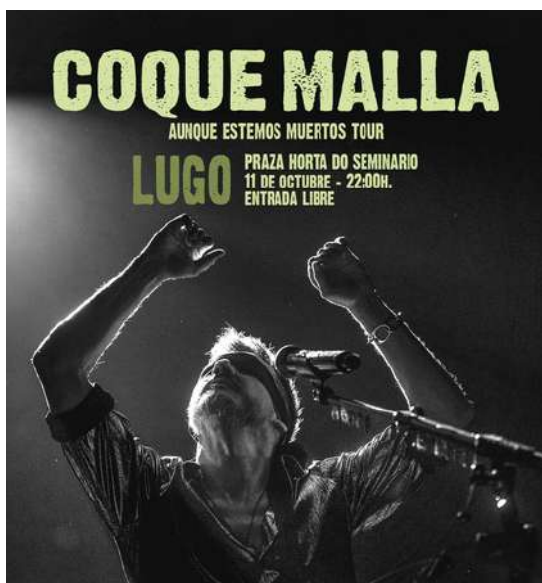

LUGO

INFORMACIÓN CULTURAL E TURÍSTICA

Información elaborada o xoves 10/10. Séguenos nas nosas redes, e segue as redes das entidades, promotores culturais e medios de comunicación locais para as actualizacións correspondentes.



982 297 199



LugoTurismo



culturaturismolugo



LugoTurismo

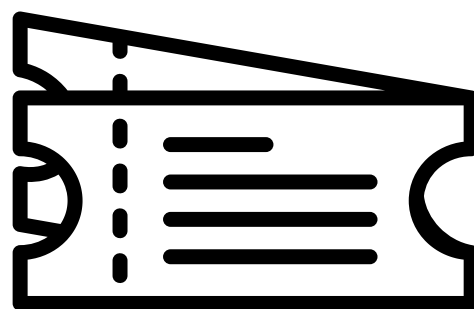

ENTRADASLUGO.ES

Para recibir este boletín: envía a túa dirección de correo electrónico a 010@lugo.gal Asunto: boletín.

III Festival de cultura tradicional do San Froilán Miúdo



A.C. Cántigas e Frores (Lugo)

12.10.2024

18:30h

Carpa do San Froilán Miúdo

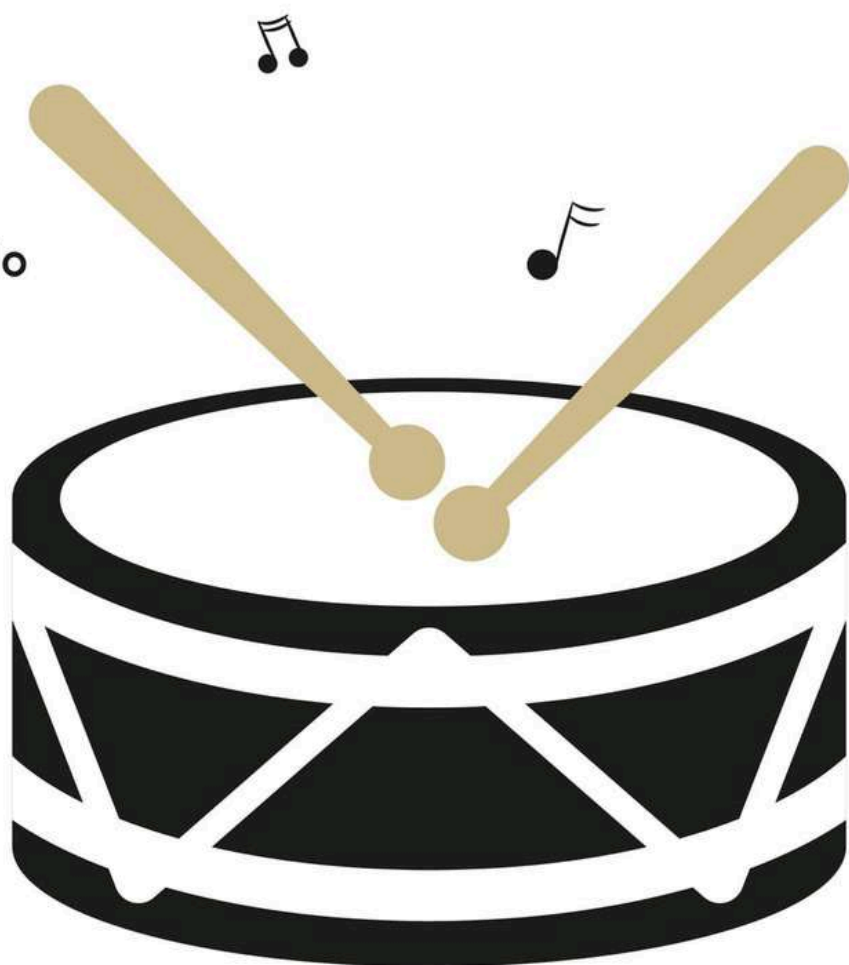

CÁNTIGAS E FRORES
ASOCIACIÓN CULTURAL



LUGO

Concello de Lugo

Área de Cultura, Turismo e
Promoción da Lingua

NOTICIAS

Maite Ferreiro: "**o recinto feiral abrirá o 13 de outubro** despois de escoitar a solicitude das e dos barraquistas"

A edil de Cultura mantivo un encontro cos barraquistas e acordou ampliar un día máis a apertura do feiral **con prezos reducidos**.

A concelleira de Cultura, Turismo e Promoción da Lingua, Maite Ferreiro, anunciou que recinto feiral abrirá un día máis con prezos reducidos. "Celebraremos o día da infancia despois de escoitar a proposta das e dos empresarios do sector, permitindo que o recinto feiral prolongue a súa estancia máis a cambio de ofrecer prezos reducidos nos distintos postos", explicou Maite Ferreiro.

A proposta supón ampliar a apertura dos postos do recinto feiral, ofrecendo un prezo reducido tanto nas atraccións para persoas adultas como nas infantís.

Maite Ferreiro afirmou que "o SAN FROILÁN 2024 está a ser un gran éxito e desde o Concello de Lugo queremos facilitar que toda a veciñanza poida desfrutar das festas independentemente da súa situación económica".



San Froilán
Lugo - 2024
4 - 12 outubro



BUSES

• • • E APARCADOIROS • • •

**HORARIOS ESPECIAIS DAS
DISTINTAS LIÑAS DE BUS
URBANO QUE SE APLICARÁN
DURANTE O SAN FROILÁN.**

APARCADOIROS DISUASORIOS.



Concello de Lugo

Área de Cultura, Turismo
e Promoción da Lingua

www.sanfroilan.info



O Tenente Alcalde do Concello de Lugo, Rubén Arroxo , anunciou os horarios especiais das distintas liñas de bus urbano que se aplicarán durante o San Froilán.

Arroxo explicou que "as principais liñas que comunican o centro coas distintas zonas da cidade ampliarán o horario de servizo ata as 3 da mañá para permitir a toda a veciñanza que queira asistir ás festas poder volver á casa de maneira segura".

Os aparcadoiros do Pazo provincial dos Deportes e o das Termas funcionarán durante o San Froilán como aparcadoiros disuasorios de gran capacidade, onde se poderá deixar o coche e achegarse en bus ata o centro da cidade.

As liñas 1.2, 1.4, 9, 10, 12 e 13 comunicarán o centro cos dous aparcamentos, e os días 4, 5, 11 e 12, días previos aos festivos e fins de semana, ampliarán o horario de servizo ata as 3 da mañá.

Liña 1.2 Campus USC- O Ceao – Hula

Continuará o seu percorrido ata as 03:07 rematando na parada de Sindicatos. Eliminarase a chegada ao HULA, e desde Avenida Benigno Rivera seguirá por Avenida Infanta Elena e Paulo Fabio Máximo, continuando o seu percorrido habitual.

A parada da Praza de Bretaña quedará suprimida , instalarase unha alternativa en Celso Emilio Ferreiro, na esquina con Ramón Ferreiro

Liña 1.4 Campus USC- O Ceao – Hula

Desde as 22:42 (Obras Públicas) prolóngase ata as 03:12 (Obras Públicas). Varía o trazado, suprimindo a visita ao Ceao e dando a volta en Infanta Elena.

A parada da Praza de Bretaña quedará suprimida , instalarase unha alternativa en Celso Emilio Ferreiro, na esquina con Ramón Ferreiro

Liñas 9/12 Casco Histórico (Bolaño) – Abella e Casco Histórico (Bolaño) - Pol. Gándaras
Desde as 22:15 (Bolaño), circulará ata as 03:15 (Bolaño)

Liñas 10/13 Ronda Muralla (Sindicatos) - As Gándaras e Ramón Ferreiro - Cemiterio
A partir das 22:30 (As Gándaras), circulará ata as 03:00 (Cemiterio). Modifícase a parada de Ramón Ferreiro (Feminino), que se ubicará temporalmente en Ramón Ferreiro nº 14 **05**



Artesanfroilán

28^A mostra artesanía

3-12 OUTUBRO 2024
PRAZA ANXO FERNÁNDEZ GÓMEZ
LUGO

HORARIO
DE 11:00 H. A 14:30 H.
E DE 17:00 H A 21:00 H.



Concello de Lugo

Área de Cultura, Turismo e Promoción da Lingua



23.00 H. Concerto de **TRIÁNGULO DE AMOR BIZARRO** na praza Santa María.

19.00 H. **XIX SANFROIDANCE** na praza da Mosqueira. Das 19.00h ás 02.00h coas actuacións de; **DJ PANKO, PROFESOR ÁNGEL DUST, DJ ELOY, SR. WILSON & GRIFFI, DJ INO, DJ GRIFFI E VDJ DOBLE K.**

VENRES 11

11.30 H. Pasarrúas de **Os Picurruchos** pola rúa Quiroga Ballesteros, Mercado Municipal, Praza de Abastos e praza Santo Domingo.

17.30 H. Espectáculo itinerante **"THE YETIS" de Campi qui pugui.** Espectáculo teatral para público familiar. *Percorrido; saída dende o San Froilán Miúdo na rúa alcalde Anxo López Pérez, Bispo Aguirre, praza Maior e Campo Castelo..*



19.00 H. **Os Pelúdez entre nós** Os Pelúdez visitan a exposición. **Pelúdez nos fondos arquivísticos do Museo Provincial de Lugo.**

19.30 H. Espectáculo itinerante **"THE YETIS" de Campi qui pugui.** Espectáculo teatral para público familiar. *Percorrido; saída dende o San Froilán Miúdo na rúa alcalde Anxo López Pérez, Bispo Aguirre, praza Maior e Campo Castelo..*

20.00 H. Pasarrúas de **Airiños de Orbazai** pola rúa Lamas de Prado, barrios do Castiñeiro e da Residencia.

21.00 H. Concerto de **REPIÓN** na praza Santa María. Ás 20.00h Teloneiros: **JADE4.**



22.00 H. Concerto de **COQUE MALLA** na Horta do Seminario. Ás 21.00h Teloneiros: **Berta Franklin.**





Concello de Lugo

Área de Cultura, Turismo e Promoción da Lingua

23.00 H. Verbena coa orquestra **COSTA DORADA** na praza Maior.

23.00 H. Concerto de **ZETAK** na praza Santa María.

00.30 H. A **DUENDENETA** na praza da Soidade.

SÁBADO 12

11.00 H. Feira de antigüidades e coleccionismo na rúa da Raiña. Todo o día.

11.00 H. Inauguración da "Volta ao Medievo" ao carón da Catedral de Santa María. **Feira Medieval** organizada pola Asociación de antigas alumnas e alumnos da escola de Arte e Superior de deseño Ramón Falcón. Actuacións musicais, desfiles, xogos e máis até as 22.00h.

11.30 H. "IV SALTAR NA RÚA - MILLA POPULAR 40 aniversario



LUCUS" na praza Horta do Seminario. Milla Popular ás 11.30h e exhibición de saltos ás 12h.

12.00 H. Pasarrúas de **Treboada** pola avenida da Coruña, río Sil e Barrio Paradai.

12.30 H. Concerto de: **Banda Sons e Soños** na praza Santa María.

12.30 H. Actuación de **A VOLTA DO AGRO** na praza da Soidade.

12.30 H. Espectáculo itinerante "**RAG & BONE**" de **XIP XAP TEATRE**. Espectáculo teatral para público familiar. *Percorrido; saída dende o San Froilán Miúdo na rúa alcalde*

Anxo López Pérez, Bispo Aguirre, praza Maior e Campo Castelo.

13.00 H. Concerto de **FOOLMAKERS** na praza da Mosqueira.

13.00 H. **O SAN FROILÁN MÁXICO NO TEU BARRIO** coa actuación do mago Xulio Merino na praza do Castiñeiro.

13.00 H. "Os cegos no Camiño" Encontro de romanceiros medievais, cegos e Lazarillos procedentes de toda Galiza na rúa San Pedro, Bo Xesús, praza Maior, praza do Campo e praza Pío XII

LUGO

SAN FROILÁN



Concello de Lugo

Área de Cultura, Turismo e Promoción da Lingua



17.30 H. Espectáculo itinerante "GO GO & STAY STAY STREET" de **MIMO'S DIXIE BAND**. Espectáculo músico-teatral para público familiar. *Percorrido; saída dende o San Froilán Miúdo na rúa alcalde Anxo López Pérez, Bispo Aguirre, praza Maior e Campo Castelo.*

18.00 H. **O SAN FROILÁN MÁXICO NO TEU BARRIO** coa actuación do mago Xulio Merino na praza do Castiñeiro. Pases ás 18.00, 19.30h e 21.00h.

18.30 H. **III Festival de cultura tradicional do San Froilán Miúdo** na carpa do San Froilán Miúdo.

19.00 H. "OS CEGOS NO CAMIÑO" Encontro de romances medievais, cegos e Lazarillos procedentes de toda Galiza na rúa San Pedro, praza Maior, praza do Campo e Bo Xesús.

19.30 H. Espectáculo itinerante "GO GO & STAY STAY STREET" de **MIMO'S DIXIE BAND**. Espectáculo músico-teatral para público familiar. *Percorrido; saída dende o San Froilán Miúdo na rúa alcalde Anxo López Pérez, Bispo Aguirre, praza Maior e Campo Castelo.*

20.00 H. Pasarrúas de **Xaora** pola rúa Montero Ríos, Rafael de Vega, Miguel de Cervantes e Castelao.

19.00 H. "SAN FROILÁN SORRÍ. O recuncho da comedia" Espectáculo teatral cos monólogos de; David Amor e David Perdomo na praza da Mosqueira.

21.00 H. **VIII Concurso MISS DEUSA**. Organizado polo Colectivo ALAS na praza da Mosqueira.



21.00 H. Concerto de **PAULA MATTHEUS** na praza Santa María.

22.00 H. Concerto de **MILLADOIRO - 45 ANIVERSARIO** na Horta do Seminario. Ás 21.00h Teloneiros: **Milesios**.



LUGO

SAN FROILÁN



Concello de Lugo

Área de Cultura, Turismo
e Promoción da Lingua

23.00 H. Verbena coa orquestra
ACORDES na praza Maior.



23.00 H. Concerto de MONDRA na
praza Santa María.

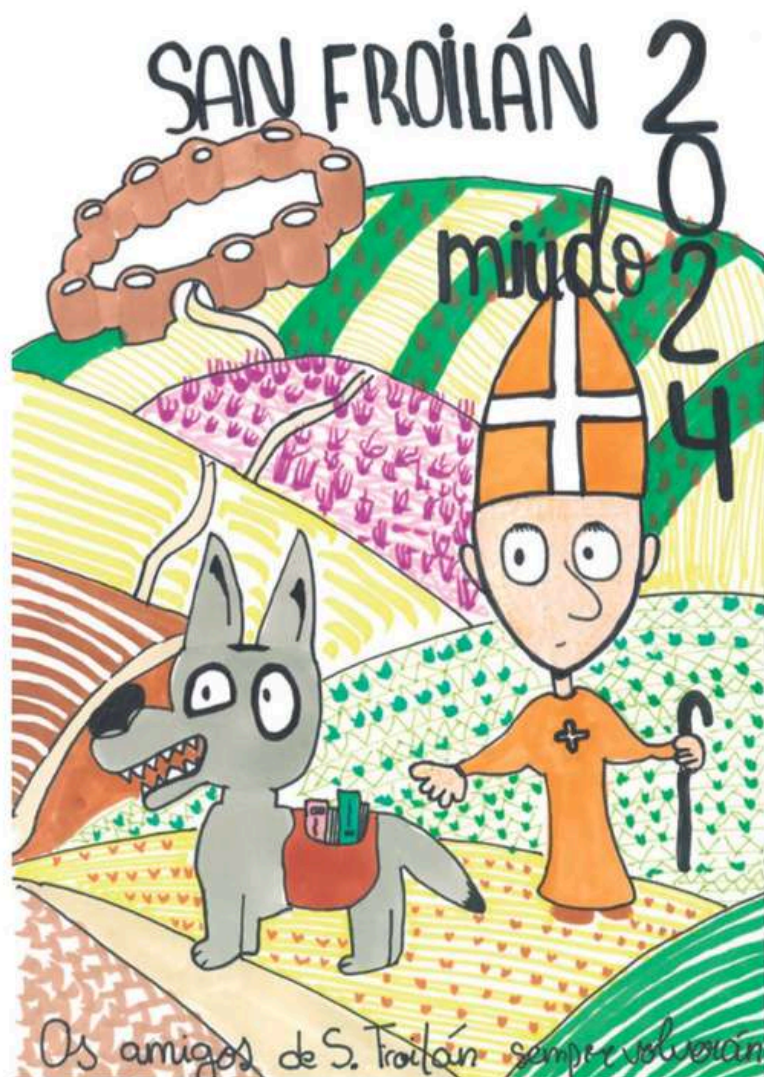
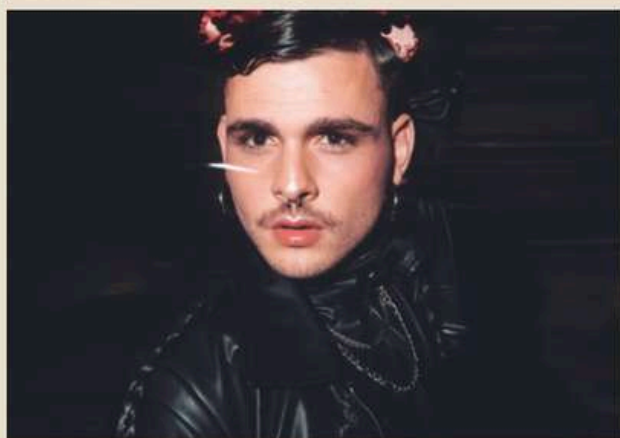

LUGO

SAN FROILÁN



Concello de Lugo

Área de Cultura, Turismo e Promoción da Lingua



MARTES 8

18.30 H. "LULLABY" de Compañía Proyecto Kavauri na carpa do San Froilán Miúdo.

MÉRCORES 9

17.00 H. Actuación de "PASMO DE PEDRA" de Mircromina Títeres, espectáculo para público familiar na praza Maior fronte a Casa do Concello.

18.30 H. "COA MÚSICA A OUTRA PARTE" de Trécola producións na carpa do San Froilán Miúdo.

XOVES 10

17.00 H. Actuación de "A TÓMBOLA DO CROMINA" de Mircromina Títeres, espectáculo para público familiar na praza Maior fronte a Casa do Concello.

18.30 H. "MALABARIAN ON THE ROX" de Cia. Roxi Katcheroff na carpa do San Froilán Miúdo.

VENRES 11

17.30 H. "THE YETIS". Espectáculo teatral itinerante para público familiar de Campi qui pugui . *Percorrido; saída dende o San Froilán Miúdo na rúa alcalde Anxo López Pérez, Bispo Aguirre, praza Maior e Campo Castelo.*



LUGO/ SAN FROILÁN 2024

37



18.30 H. "MUTE" de Oran Bi na carpa do San Froilán Miúdo.



19.30 H. "THE YETIS". Espectáculo teatral itinerante para público familiar de Campi qui pugui . *Percorrido; saída dende o San Froilán Miúdo na rúa alcalde Anxo López Pérez, Bispo Aguirre, praza Maior e Campo Castelo.*

SÁBADO 12:

11.00 H. "JUEGA A LO GRANDE" na carpa do San Froilán Miúdo. Orixinais e únicos xogos artesanais de madeira para toda a familia. Constrúe, apunta, golpea e lanza. Saca a relucir a túa coordinación e equilibrio, a túa destreza e puntería. *Dende ás 11.00h até ás 14.00h e das 16.00h até ás 18.00h.*



12.30 H. "RAG & BONE" Espectáculo teatral itinerante para público familiar de Xip Xap Teatre. *Percorrido; saída dende o San Froilán Miúdo na rúa alcalde Anxo*

López Pérez, Bispo Aguirre, praza Maior e Campo Castelo.

13.00 H. O SAN FROILÁN MÁXICO NO TEU BARRIO: coa actuación do mago Xulio Merino na praza do Castiñeiro.

16.00 H. "JUEGA A LO GRANDE" na carpa do San Froilán Miúdo. Orixinais e únicos xogos artesanais de madeira para toda a familia. Constrúe, apunta, golpea e lanza. Saca a relucir a túa coordinación e equilibrio, a túa destreza e puntería. *Dende ás 11.00h até ás 14.00h e das 16.00h até ás 18.00h.*

17.30 H. "GO GO & STAY STAY STREET" Espectáculo músico - teatral itinerante para público familiar de Mimo's Dixie Band . *Percorrido; saída dende o San Froilán Miúdo na rúa alcalde Anxo López Pérez, Bispo Aguirre, praza Maior e Campo Castelo.*

18.00 H. O SAN FROILÁN MÁXICO NO TEU BARRIO coa actuación do mago Xulio Merino na praza do Castiñeiro. Pases ás 18.00, 19.30h e 21.00h.

18.30 H. "III FESTIVAL TRADICIONAL INFANTIL" de Cántigas e frores na carpa do San Froilán Miúdo.

19.30 H. "GO GO & STAY STAY STREET" Espectáculo músico - teatral itinerante para público familiar de Mimo's Dixie Band . *Percorrido; saída dende o San Froilán Miúdo na rúa alcalde Anxo López Pérez, Bispo Aguirre, praza Maior e Campo Castelo.*

LUGO/ SAN FROILÁN 2024

38



LUGO

SAN FROILÁN



Concello de Lugo

Área de Cultura, Turismo e Promoción da Lingua

OUTRAS ACTIVIDADES

EXPOLUGO

Exposición de razas autóctonas da Galiza; Sábado 5 e domingo 6 das 11:00 ás 20:00 h na carpa xunto ao Vello Cárcere. Bovino: Cachena, Caldelá, Frieiresa, Limiá, Vianesa e Rubia Galega. Ovino: Ovella Galega, Suffolk, Charolesa, Romanov, Churra e Texel negra. Caprino: Cabra Galega e Boer. Porcino: Porco Celta. Aves: Galiña de Mos e Galiña Piñeira. Equino: Pura Raza Galega. Cans: Can de Palleiro.



VENRES 4:

18:00h. Desfile de Gando.

O Vello Cárcere:

SÁBADO 5.

11h. "Que rumiar cando crías pequenos rumiantes. Primeiros pasos para a posta en marcha dunha

granxa de ovino-cabrún". Por Miguel Viña Vázquez, veterinario de AD SG ACIVO e Amaia Santamaría Benito, técnica de OVICA

12:30h. Mesa de expertos.

16:30h. Asemblea ACIVO.

17:30h. "Enfermidades emerxentes debido a parásitos externos". Por Ana Jamardo Cerneira, veterinaria de AD SG ACIVO.

18:00h. Desfile de Gando.

Pazo de Feiras e Congresos de Lugo:

SÁBADO 5.

10:00h. "Plan sanitario integral de explotacións de gando vacún." Pol Doutor D. José Antonio Fernández García, membro da xunta do Colexio de Veterinarios de Lugo.

10:45h. "Terra e xente: Aprendendo do pasado, mirando ao futuro". Por D. Marcos Vázquez, Presidente do Colexio de enxeñeiros agrícolas, director de Mucicla e técnico da Consellería do Medio Rural na oficina de Meira · Muvicla.

11:30h. "Da escola á granxa; Aposta polo futuro do rural desde a educación infantil e primaria." Por D. Carlos A. Rodríguez Rodríguez, enxeñeiro agrónomo · Área de Medio Rural, Mar e Mocidade da Vicepresidencia da Deputación Provincial de Lugo.

12:00h. "Proxecto Asoporcel; Trazabilidade dixital certificada por blockchain na cadea produtiva da raza autóctona 100% Porco Celta." Por D. Mario Rouco Rey, enxeñeiro agrónomo e desenvolvedor de negocio de Innogando-Asoporcel

LUGO / SAN FROILÁN 2024

39

12:30h. "Proxecto Bio4trace: Biotecnoloxía para a trazabilidade e selección xenética en razas minoritarias españolas". Por D. Roberto Besteiro Doval, investigador no Centro de Investigación agraria de Mabegondo (CIAM)-Asoporcel.

EXPOSICIÓN. "PELÚDEZ NOS FONDOS ARQUIVÍSTICOS DO MUSEO PROVINCIAL DE LUGO".

Do 24 de setembro ás 19:00 h ao 27 de outubro no Refectorio do Museo Provincial de Lugo. Exposición comisariada por María Begoña Fernández García e Brais Rodríguez Romero e coordinada por AURELIA BALSEIRO GARCÍA, Directora do MPL. Organizada polo Museo Provincial de Lugo-RMP da Área de Cultura da Deputación de Lugo coa colaboración de El Progreso e Achádego Teatro

EXPOSICIÓN "A GALICIA CEREIRA DOS SÉCULOS XVIII E XX: VELAS, VELÓNS E EXVOTOS".

Datas: Do 30 de outubro ao 24 de novembro.
Horario: 10:00h a 13:30h e de 16:00h a 20:30h de martes a sábado; domingos 10:00h a 16:00h; lúns pechado.
Lugar: Museo Provincial de Lugo.

O "CLAVI CO SAN FROILÁN"

Día 4 ás 0.00h "Anna Colom".
Día 5 ás 0.00h "Beater Jazz Collective".

A Galicia cereira dos séculos XVIII ao XX

velas, velóns e exvotos



Día 9 ás 22.30h "Matt Pascale & The Stomps".
Día 11 ás 0.00h "Sweet Martha & The Blues Shakers".
Día 12 ás 0.00h "Aldakan".

ARTE SAN FROILÁN

28ª Edición da mostra de artesanía. Do 3 ao 12 de outubro na praza de Anxo Fernández Gómez. Das 11.00 h ás 14.30 h e das 17.00 h ás 21.00 h.

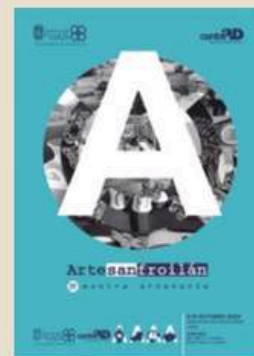

LUGO / SAN FROILÁN 2024

40

LUGO

SAN FROILÁN



Concello de Lugo

Área de Cultura, Turismo e Promoción da Lingua

ACTIVIDADES DEPORTIVAS

- **IV Torneo de voleibol San Froilán** organizado por Xabarán Volei Lugo na Casa do deporte o 21 de setembro ás 10h.
- **Trofeo San Froilán de Tiro con arco** organizado por Arco Muralla no Polideportivo Municipal Daniel Cordido o 28 de setembro ás 16h.
- **XLIX Torneo de judo San Froilán** organizado por Judo Lugo no Pavillón Municipal dos deportes o 29 de setembro ás 10.30h.
- **Torneo San Froilán de Rugby** organizado por Muralla Rugby nas pistas Gregorio Pérez Rivera o 5 de outubro ás 10h.
- **XXVIII Torneo de Golf San Froilán** organizado polo Clube Golf Lugo no Club Golf Lugo o 5 de outubro ás 10h.
- **C.B. Breogán - Manresa**. Liga ACB, no Pazo universitario dos deportes o 5 de outubro ás 17h.
- **Lugo Sala - Barça Athletic. 2ª División nacional** no Pavillón municipal dos deportes o 5 de outubro ás 20.30h.
- **X Copa Softball San Froilán** organizada por CBS Marineros Lugo no Campo municipal de beisbol O Ceao o 6 de outubro ás 10h.
- **C.D. Lugo - Nastic de Tarragona**. 1ª Federación no Estadio Anxo Carro o 6 de outubro.
- **IV SALTAR NA RÚA - MILLA POPULAR 40 aniversario LUCUS**, organizado por Lucus
- **Caixa Rural Galega** na praza Horta do Seminario. Milla Popular ás 11.30h e exhibición de saltos ás 12h o 12 de outubro.
- **Arenal Emevé - Ocisa Haro Rioja Volei**. Liga Iberdrola no Pavillón municipal dos deportes o 12 de outubro ás 17h.
- **Open San Froilán de Dardos Billar Pool** organizado por Tempos Modernos no Bar Tempos Modernos o 12 de outubro ás 17h.
- **Durán Maquinaria Ensino - Valencia B.C.** Liga feminina Endesa no Pazo universitario dos deportes o 12 de outubro ás 19h.
- **Arenal Emevé - UPV Leleman Conqueridor**. Superliga Masculina no Pavillón municipal dos deportes o 12 de outubro ás 19.45h.
- **CP Lucense - Balonman Riba do Sar**. Liga galega senior masculina no Polideportivo municipal Casa do deporte o 12 de outubro.
- **Ribeira FS - Albense Futbol Sala**. 2ªB División nacional no Pavillón municipal dos deportes o 13 de outubro.
- **Open San Froilán de Billar Pool** organizado por Tempos Modernos no Bar Tempos Modernos o 11 e 12 de outubro ás 19h.
- **Torneo Padel San Froilán**, organizado por Lucus Padel en Lucus Padel entre o 11 e o 20 de outubro.
- **Torneo San Froilán de Tenis**, organizado por Club tenis As temas nas Pistas tenis municipais Frigsa entre o 4 e o 10 de outubro.

41 LUGO/SAN FROILÁN 2024

COMISIÓN DE FESTAS:

- Tareixa Antía Ferreiro Tallón (BNG).
- María Cristina López Fernández (BNG).
- Miguel Fernández Méndez (PSOE).
- Ana González Abelleira (PSOE).
- Jorge Bustos Atanasio (PSOE).

Este programa do San Froilán 2024 pode ser obxecto de modificacións. Calquera novidade será publicada nos medios de comunicación locais e na web e redes sociais oficiais do San Froilán:

 WWW.SANFROILAN.INFO

+ info no 010 ou no 982 297350, para chamadas desde fóra de Lugo.

42 LUGO/SAN FROILÁN 2024



PUNTO VIOLETA

Os días 4, 5, 10, 11 e 12 entre ás 21.00h e ás 02.00h, Na praza Fernando de Casas Novoa (fondo da praza Maior).

V11 OCTUBRE
PR. DA MOSQUEIRA
LUGO / 19 H.



SANFROIDANCE

XIX · SANFROIDANCE · 2024



DJ GRIFFI

(RAP/ELECTRÓNICA) BARCELONA / 19:00

PROFESSOR ANGEL DUST

(FREESTYLE/TROPICAL BEATS) MÉXICO / 22:30

SR.WILSON & GRIFFI

(REGGAE/RAP) BARCELONA / 20:00

DJ ELOY MALNERO

(HOUSE) ASTURIAS / 23:45

DJ PANKO

(FREESTYLE/TROPICAL BEATS) BARCELONA / 21:15

DJ INO

(HOUSE) GALICIA / 1:00

VDJ DOBLE K (VISUALES) GALICIA

COMUNICAN

SPONSORS

COLABORAN

LUGO

AXENDA CULTURAL



Concello de Lugo

Área de Cultura, Turismo e Promoción da Lingua

AFINIDADES ELECTIVAS

Encontros literarios en librerías

ALBA CID E MARÍA SÁNCHEZ

📅 Venres, 11 de outubro

🕒 19:00h

📍 Librería Trama, Lugo



Organizan o Ministerio de Cultura e a Dirección Xeral do Libro, do Cómic e da Lectura.



MILAGROSA 2024

I Festa da Xuventude

11 Outubro

Na Praza Agro do Rolo

A partir das 22:00h.

Sesión DJ con **STORMCLOUD**

De seguido verbena con **LA FÓRMULA**

IMAXE SUBIDA A **VIV.LUGO.ES**

Patrocinan

Milagrosa

XUNTA DE GALICIA

galicia

Concello de Lugo

DEPUTACIÓN DE LUGO

SWEET MARTHA & THE BLUES SHAKERS

VIERNES 11 FEBRERO 23:00H

Clavimble

LUGO

Venres 11/10 a Xoves 17/10



Concello de Lugo

Área de Cultura, Turismo e Promoción da Lingua

Cumbiambé!

ALDAKAN

AFROLATIN GROOVES **EN LUGO**

12.10.24/22:30 — CLAVICEMBALO

clubtura

GOYO JIMÉNEZ

MISERY CLASS

LUGO

AUDITORIO GUSTAVO FREIRE

13 OCTUBRE 19:30

IMPRO

NO CLAVI

XOV, 17 DE OUTUBRO ÀS 22H

RÚA DOS PAXARIÑOS, 23, LUGO

LUGOCULTURAL

ENCONTROS DE LÚA CHEA

outubro * 2024

INTELIXENCIA ARTIFICIAL: RETOS DE FUTURO

📅 16 de outubro
🕒 19:00 h
📍 Cafetería da EPSE

Falarán:

- Roberto Iglesias Rodríguez, Coordinador do Grao de Robótica no Campus de Lugo, Departamento de Electrónica e Computación, USC
- Juan Antonio Corrales Ramón, Profesor do Grao de Robótica no Campus de Lugo, Departamento de Electrónica e Computación, USC

Coordina:
Comisión de Normalización Lingüística da EPSE.

+INFO
@ lugocultural #LugoCultural2024 www.lugocultural.gal
@ cultura_usc #OutonoCultural www.usc.gal/gl/servizos/area/cultura

USC UNIVERSIDADE DE SANTIAGO DE COMPOSTELA
GOBIERNO DE LUGO
SERVICIOS DE LUGO VICEPRESIDENCIA
Cultura
PROXECTO INGALEGO

Outono CULTURAL

LUGOCULTURAL

MÚSICAS A CARÓN DA MOSQUEIRA

outubro, novembro e decembro * 2024

Ciclo de concertos
🕒 20:30 h.
📍 Casa do Saber

21 DE OUTUBRO
Dúo Aida Gimeno e Carlos Sanchis (voz e piano)

18 DE NOVIEMBRE
Dianto Reed Quintet (quinteto de ventos)

2 DE DECEMBRO
Susana Gómez (piano)

Entrada libre ata completar a capacidade

+INFO
@ lugocultural #LugoCultural2024 www.lugocultural.gal
@ cultura_usc #OutonoCultural www.usc.gal/gl/servizos/area/cultura

USC UNIVERSIDADE DE SANTIAGO DE COMPOSTELA
GOBIERNO DE LUGO
SERVICIOS DE LUGO VICEPRESIDENCIA
Cultura
Colabora: **ai enruta**

Outono CULTURAL

LUGOCULTURAL

CAFÉ ENCONTRO CON ANNA TURBAU

Modera **Adra Pallón**

📅 26 de outubro 🕒 16:30 a 18:30 h
📍 Sala de prensa Pazo de Montenegro
📝 Insíbete ata o 24 de outubro

+Info cultura.lugo@usc.gal / 982 82 15 13 / 982 82 15 11

@ lugocultural #LugoCultural2024 www.lugocultural.gal
@ cultura_usc #PrimaveraCultural www.usc.gal/gl/servizos/area/cultura

ESPAZO DE FOTOGRAFÍA

Fotografía: Anna Turbau

USC UNIVERSIDADE DE SANTIAGO DE COMPOSTELA
GOBIERNO DE LUGO
SERVICIOS DE LUGO VICEPRESIDENCIA
Cultura
Colabora: **AFMR**

Outono CULTURAL

LUGOCULTURAL

XXX MARATÓN FOTOGRÁFICO DA USC

outubro * 2024



O DÍA 20 DE OUTUBRO

INSCRICIÓNS
Ata o día 17 de outubro

PREMIOS

- Premio Carlos Valcárcel á mellor fotografía do tema proposto pola organización, dotado con 350€, trofeo e diploma
- Premio Eduardo Ochoa á mellor fotografía do tema libre, dotado con 300€, trofeo e diploma
- Premio do Público á mellor fotografía, dotado con 100€ e diploma

ENTREGA DE PREMIOS, VOTO DO PÚBLICO E INAUGURACIÓN EXPOSICIÓN
11 de novembro ás 20:30 horas na Biblioteca Intercentros (Sala de Investigadores)

EXPOSICIÓN
Do 11 de novembro da 2024 ao 30 de xaneiro de 2025 na Biblioteca Intercentros

+INFO
[lugocultural #LugoCultural2024 www.lugocultural.gal](https://www.lugocultural.gal)
[cultura_usc #OutonoCultural www.usc.gal/gl/servizos/area/cultura](https://www.usc.gal/gl/servizos/area/cultura)

Outono CULTURAL

USC | IUGO | SERVICIOS DE LUGO | Cultura

LUGOCULTURAL

III CERTAME DE PAISAXE SONORA

outubro e novembro * 2024



OBXECTIVO XERAL
O certame ten como finalidade alentar e estimular a disciplina da creación de paisaxes sonoras, así como fomentar a educación da escolta e a sensibilización do oído na nosa contorna.
Coordina: Arturo Vaquero

PREMIOS
Inscripción dende o 1 ao 31 de outubro.
Entrega do traballo: do 8 ao 10 de novembro
Entrega de premios e escolta: 22 de novembro ás 20:30 de 2024 na Casa do Saber

PREMIOS

- Premio á mellor paisaxe sonora: 300 €, xola deseñada por Monte Rego e diploma
- Premio á mellor paisaxe feita por estudiantado da USC: 200 €, xola deseñada por Monte Rego e diploma
- Premio do público: 100 € e diploma

Titorías a disposición na web de Lugo Cultural

+INFO
[lugocultural #LugoCultural2024 www.lugocultural.gal](https://www.lugocultural.gal)
[cultura_usc #OutonoCultural www.usc.gal/gl/servizos/area/cultura](https://www.usc.gal/gl/servizos/area/cultura)

Outono CULTURAL

USC | IUGO | SERVICIOS DE LUGO | Cultura

LUGOCULTURAL

VI CERTAME DE VIDEOCREACIÓN

outubro a novembro * 2024



PREMIOS
Prazo de inscrición: desde o 1 de outubro ata o 30 de outubro de 2024
Prazo de envío da peza de videocreación: do 5 ao 7 de novembro ata as 13:00 h
A entrega de premios terá lugar o 29 de novembro ás 20:30 h na Casa do Saber, ao finalizar a proxección das obras presentadas ao VI Certame de Videocreación

PREMIOS

- Premio Isidro Novo á mellor linguaxe literaria: 300€, diploma e obra de Mónica Alonso
- Premio Araceli Herrero á mellor linguaxe visual e comunicación: 300€, diploma e obra de Mónica Alonso
- Premio do Público: 100€ e diploma

TITORÍAS
Coa vontade de proporcionar ferramentas e fomentar o coñecemento, este ano o Certame pon á disposición dos participantes a posibilidade de manter unha titoría online. Para acceder a este recurso as persoas interesadas terán que enviar un correo-e a cultura.lugo@usc.gal co asunto: Titoría, Luns 14 ás 13:00 h Luns 14 ás 20:00 h

+INFO
[lugocultural #LugoCultural2024 www.lugocultural.gal](https://www.lugocultural.gal)
[cultura_usc #OutonoCultural www.usc.gal/gl/servizos/area/cultura](https://www.usc.gal/gl/servizos/area/cultura)

Outono CULTURAL

USC | IUGO | SERVICIOS DE LUGO | Cultura

Outono

CULTURAL

LUGO / 2024

MÚSICA

Músicas a carón da Mosqueira:
Duo Gimeno-Sanchis

LUNS 21 DE OUT, AS 20.30 H
Casa do Saber

Ciclo Sons Creativos

VENRES 25 DE OUT, DENDE AS 18.00 H
Casa do Saber

Concerto do Festival de Jazz de Lugo:
Eliá Bastida Trio

MARTES 12 DE NOV, AS 20.30 H
Casa do Saber

Músicas a carón da Mosqueira:
Dianto Reed Quintet

LUNS 18 DE NOV, AS 20.30 H
Casa do Saber

Lubicán: Lontreira

MÉRCORES 27 DE NOV, AS 21.00 H
Auditorio Facultade de Veterinaria

Músicas a carón da Mosqueira:
Susana Gómez

LUNS 2 DE DEC, AS 20.30 H
Casa do Saber

AUDIOVISUAL

Ciclo Cine Club Valle-Inclán

OS MÉRCORES, DENDE O 16 DE OUT AO 27 DE NOV, AS 19.30 H
Casa do Saber

MICROABERTO

Microaberto

LUNS 28 DE OUT, AS 20.00 H
Cafetería da Facultade de ADE
Envía as túas propostas ata o 23 de OUT

ENCUNTROS DE LÚA CHEA

Intelixencia Artificial: Retos de futuro

MÉRCORES 16 DE OUT, AS 19.00 H
Cafetería da EPSE

As infraestruturas na provincia de Lugo a debate.

XOVES 21 DE NOV, AS 19.00 H
Cafetería da EPSE

FOTOGRAFÍA

Encontro con Anna Turbau

SÁBADO 26 DE OUT
POR INSCRICIÓN DENDE O 1 AO 24 DE OUT

FAÍSCAS CULTURAIS

Terceiro acto: creando ilimitadamente entre números

Escola de Formación do Profesorado Educación Visual e plástica 1 de Educación Primaria
Facultade de Administración e Dirección de Empresas + Facultade de Humanidades: Grao de Xestión Cultural e Master en Servizos Culturais

MÉRCORES 2 DE OUT

FORMACIÓN

Curso de danza contemporánea

Curso de danza creativa

Curso Voz e Movemento

Curso de Ioga-Danza

Cursos de danza tradicional galega

Compañía de danza da USC-Lugo

Compañía de danza "Sen vergoña" da USC-Lugo

Taller de Arte Dramática

Taller de interpretación IV Ciclo

INSCRICIONS ATA O 30 DE SET, OU ATA COMPLETAR CABIDA POR ORDE DE INSCRICIÓN

Taller de iniciación a fotografía

INSCRICIONS DO 1 OUT AO 5 DE NOV

Compañía de teatro USC-Lugo

MATRÍCULA DENDE O 1 DE DEC

CERTAMES E CONVOCATORIAS

XXX Maratón Fotográfico da USC

DOMINGO 20 DE OUT
INSCRICIÓN DENDE O 1 AO 17 DE OUT
Entrega de premios e exposición: 11 de NOV

VI Certame de Videocreación da USC

VENRES 29 DE NOV, AS 20.30 H
Casa do Saber

INSCRICIÓN DENDE O 1 AO 25 DE OUT
Entrega de propostas do 5 ao 7 de NOV

III Certame Paixase Sonora da USC

Entrega de premios e escolta:
VENRES 22 DE NOV, AS 20.30 H
Casa do Saber

INSCRICIÓN DENDE O 1 AO 31 DE OUT
Entrega de propostas do 8 ao 10 de NOV

II Certame de grupos musicais da USC

Convocatoria de axudas ao desenvolvemento de proxectos de dinamización físico-deportiva e cultural nos centros da USC

Convocatoria de axudas ao desenvolvemento de actividades de dinamización físico-deportiva e cultural organizadas polo estudiantado da USC

Convocatoria de axudas á creación e aos proxectos de agrupacións teatrais e de danza da USC

COLABORA:





Outubro 2024

O Clavi co San Froilán

Venres 4...



de Tróita

Anna Colom | Cataluña | Presenta *Cayana*
 Anna Colom: voz, Ezequiel Coria: guitarra, Pablo Gómez-Molina: percusión. Nacida en Barcelona no 1985. Cantadora, música, arramadora e compositora. Licenciada en Cante Flamenco pola ESMUC e formada na Fundación Cristina Heeren de Arte Flamenco de Sevilla, conta cun longo percorrido de traballo en teatros e tabladós de Barcelona, Madrid e Andalucía: Palau de la Música Catalana, Tàrragona Barcelona, Casa Patas, Café de Chinitas e Biental de Flamenco de Sevilla. Realizou xiras e concertos por máis dunha decena de países... En setembro e outubro do 2023 presenta o seu *show* en dous espazos moi representativos: a catedral de Barcelona durante as festas da Mercè e a praza de Callo no Festival de la Hispanidad de Madrid. Nos últimos anos traballou como conista na xira *El Mal Querer* de Rosalía e actuou e/o gravou con artistas como Juan Gómez Chiquele, Silvia Pérez Cruz, Las Migas, Filarmonía de Oviedo e un extenso etcétera. Presenta *Cayana*, un repaso polos ritmos e folclores que influenciaron o flamenco ao longo da historia. Un álbum con referencias que van desde o samba brasileiro ao candombe uruguayo, desde o fandango de Veracruz ao de Huelva. Un paso pola *guitarra* e o *cabal*, pola *canto* argentina e a *soledá*. Unha homenaxe a Cádiz por *bulerías*, *bamberas* e *cantes de colombio*. Unha mirada ao pasado a través dos cantos de traballo, *temporeras*, *trillas* flamencas e *cantos campesinos* de Segovia e Extremadura. Sentida ofenda a unha nai a través de *abandonados* *lucéntinos*.

Sábado 5...



BJC (Beater Jazz Collective) | Galicia
 Ricardo Formoso: trompeta, fiscoño; Pablo Añón: saxos; Bruno Valle: trombón; Iago Mourinho: piano; Simón García: contrabaixo; Miguel Cabana: batería.
 BJC é unha banda de creación recente, non obstante, integran músicos cunha ampla experiencia de máis de vinte anos interpretando jazz propio e alieo. Desta volta revisitan os clásicos *jazz*: da era *cool* e *hard bop* dende o máximo respecto ás fontes orixinais, emulando o son daquela época caracterizada por grandes improvisadores, pero tamén por grandes compositores e arranxadores que abriron camiño á posterior evolución do *jazz*. BJC ofrece unha selección indispensable de composicións de Charles Mingus, Jazz Messengers, Joe Henderson, Horace Silver, Oliver Nelson, Miles Davis e Wayne Shorter, quen faleceu hai menos de dous anos. A grande forza da que está dotada a música da banda faise apta para gozo do público máis profano. Os compositores de Beater Jazz Collective teñen compartido escenario con músicos do talle de Jorge Pardo, Rayald Colom, María Schneider, Perico Sambet, Bob Sands, Paqueto D'Rivera, Pepe Rivero, Abe Rabade, Bardo Martínez, Nani García, Kurt Rosenwinkel, Mark Turner, Chris Cheek, Larry Grenadier e moitos outros.

Mércores 9...



Matt Pascale & The Stomps | Blues | Italia
 Matt Pascale: guitarra; Matteo Maguatera: batería; Rishi Yildiz: piano; Elia Esquartar: baixo.

Venres 11...



Sweet Martha & The Blues Shakers | Barcelona
 Sweet Martha: voz, harmonía; Johnny Bigstone: guitarra, coros; Little Jordi: baixo; Homero Tolosa: batería.
 A formación Sweet Martha & The Blues Shakers está liderada por Sweet Martha en voz e harmonía: ela, a única instrumentista feminina da especialidade en toda España, invita a paroxo dobremente e ocupa un lugar ben destacado no ámbito do *blues* estatal e en The Blues Shakers, que atesora unha ampla traxectoria musical. Con nove anos de vida e tres álbums, *Come Love, Hoodoo Girl!* *Blues* e *Hard Times*, o cuarteto segue percorrendo festivais de *blues* tanto en España como en Francia, e é que posúe dominio da linguaxe e autenticidade á hora de transmitirlo. Non cansa de nos demostrar que as raíces do *blues* viven interpretando a artistas como George Harmonica Smith, Koko Taylor, Bobby Blue Bland e Junior Wells entre outros. Ademais, egarde temas propios ao seu repertorio.

Sábado 12...



Aldakan | País Vasco
 Txato Martín: voz, percusión; Marcio Padoan: guitarra; Pablo Ramos: saxo; Elías Toledo: trombón; Asier Sánchez: trompeta; Ibai Encina: batería; Janny Bidaurreta: teclado, *synth bass*; Sergio López de Landache: congas.
 Nace no 2017 por pura diversión, como grupo de amigos —case tidolos integrantes traballaban xuntos con anterioridade na Gasteiz Big Band, Ortophonk ou Turukutu— unidos por un mesmo interese nos ritmos afrolatinos e o pracer de tocar, descubrir e compartir cada achado. A vocación de conectar co público é a alma mesma desta idea, que se ve referenciada en cada concerto e na escolma do repertorio que recolle ritmos como *cumbia*, *merengue*, *afrobeat*, *chamamé*, *songo*, *festejo*, *plena* e *mambo*. Riqueza en *xenero* e en estilo derivada da influencia musical africana en América Latina.

Xoves 17...



Venres 18...

Sábado 19...



Xoves 24...



Venres 25...



Sábado 26...



Mércores 30...



Xoves 31...



onde pobos sometidos ou desgrazados mantiveran ritos e folclore. En esencia, un concerto de Aldakan é unha celebración na cal se apertan baile e actitude desenfadada para achegar ao noso territorio unha proba máis do que a relación entre culturas significa a música.

Impro teatro. Curuxán

Isi Vaamonde

Isi Vaamonde: guitarra, voz; Paco Chaslin: baixo; Pepe Santamaría: batería. Neste 2024 ven de saír á luz *Road to Simplicity*, octavo traballo da súa carreira. Aliado con Arturo Vaguerro, o artista plasma nel máis de vinte anos de oficio arropado, outros, por Volker Ledwig, Rubén Iglesias, Xaquín Xestera, Kevin Weatherall, Sito Suárez e Paco Chaslin. Temas en español e inglés fálannos de amor, do peche perametal, da liberdade de pensamento, do *ghosting* e outros fenómenos.

Demo Rumudo

Ángel Rodríguez: batería; Hugo Martínez: teclados; Alvaro Fernández: saxofón; EWI; Andrés Real: baixo; Gabriel Vindel: guitarra.

Catuxa Salom

Catuxa Salom: guitarra + bases + técnica de son. Artista galega de raíces arxentinas, é unha das voces máis destacadas do movemento folk electrónico do momento. En 2022 publicou o seu disco revelación *Nimha aldea*, EP para estría, producido por Marcos Bayón en Prarat Bayón Studio, que reflicte en cada canción un universo sonoro que vai da música tradicional galega aos ritmos latinos. Un disco envolto por unha atmosfera tribal que convida ao baile e conecta co noso lado máis puro e salvaxe. De Amagasta ás moztadas de Lugo, aire.

Cris Regueiro & The Neo Band

Cris Regueiro: teclado, voz; Bruno Couceiro: batería; Ale Cambón: baixo. Cantante, tecladista, compositora e mestra de música. Tras anos de formación e experiencia en diversos grupos, a artista dá un paso adiante e inaugura a súa faceta creadora co primeiro proxecto como solista: unha aposta polo aroma da escena *neo-soul* anglosaxona feita en Galicia e en galego. Forza, dinamismo e risco compoñen a receita da súa música, que conxuga elaborados arranxos con inquietudes universais como o amor e a angustia ou incluso coa súa obsesión polo café. O trio dirixiase banda de tan coadado o son. Cris Regueiro presenta os seus temas en directos potentes e dinámicos que crean atmosferas envolventes e cambiantes. A artista acompañada a súa voz co teclado e un *looper* co que constrúe edificios sonoros á vista e oído do público. Os músicos recollen as súas influencias do *jazz* en fragmentos improvisados e unha conexión actual e viva para tecer en cada concerto momentos únicos. Cambón e Couceiro sosteñen os temas cunha base rítmica que destila *neo-soul*, *groove* e *funny* axudada de efectos sonoros e que resulta tan rotunda como sutil e expresiva.

Sabela Ceniza Tour

Sabela: voz; Xabi Cid: percusión; Mtro Bruquetas: guitarra, electrónica.

Félix Slim | Blues

Gañador do segundo lugar na categoría Solo/Dúo do International Blues Challenge (IBC) 2020 e galardoado co Lee Oskar Best Harmonica Award. Recoñecido un dos músicos de *blues* e derivados máis destacados de España, Félix Slim, proveniente da cidade autónoma de Ceuta, desenvolveuse musicalmente entre Sevilla e Cádiz e reside en Brooklyn, Nova York, onde forma parte esencial da escena *blues*, *roots*, americana desde 2016. Autodidacta en varios instrumentos, especializouse en *blues*, *ragtime* e *swing* das décadas de 1920 a 1940. Coa habilidade para a harmonía e o *harp* e máis o seu estilo vocal único, Slim crea un son *vinatge* fresco e distintivo. A súa capacidade para conectar co público e cativalo deu lugar a actuacións in vivo fascinantes, combinando o humor e a calidez das súas raíces andaluzas coa esencia crúa do *blues*.

De Amalia a Chavela... Iria Estévez

Iria Estévez: voz; Gonzo Piña: guitarra; Charly: baixo. Unha viaxe desde Amalia Rodríguez (Portugal) ata Chavela Vargas (México) por temas moi representativos, toda ela coa marabillosa voz de Iria ben acompañada por musicazos como Gonzo e Charly. Noite para non perder.

Emenda e traduce: Shui Long | taddayakko@gmail.com

Subvencionado con Fondos FEDER



SETEMBRO

PROGR





DATA: 28 DE SETEMBRO
HORA: 20:00
GRUPO: Desfeita Teatro
OBRA: A pousada do Trutú
XÉNERO: Comedia (público familiar)



DATA: 12 de outubro
HORA: 20:00
GRUPO: Andaravía Teatro
OBRA: Camiños e carreiros
XÉNERO: Comedia (público familiar)



DATA: 26 de outubro
HORA: 20:00
GRUPO: Hipócrita Teatro
OBRA: Arte
XÉNERO: Comedia (público adulto)



DATA: 9 de novembro
HORA: 20:00
GRUPO: Porta Aberta Teatro
OBRA: A morte... e punto!
XÉNERO: Comedia (público adulto)



DATA: 23 de novembro
HORA: 20:00
GRUPO: Stephanie Cubides e Lucía Álvarez
OBRA: "La Extranjera" e "Mensaxe perdida"
XÉNERO: danza (todos os públicos)



DATA: 14 de decembro
HORA: 20:00
GRUPO: Teatro Ábreo
OBRA: Lear en las Catedrales
XÉNERO: drama (público adulto)



DATA: 28 de decembro
HORA: 20:00
GRUPO: Lila Teatro
OBRA: Rara avis
XÉNERO: Comedia (público a partir de 13 anos)

Rúa Doutor Casalla, 18 baixo
hipocritateatro.org

COLABORAN:



AMACIÓN

A HEDREIRA | OUTUBRO

SÁBADO 5 | 14:30H
POLBADA VEGANA '24

Foliada despois do xantar
(inscrición previa no correo-e)

VENRES 18 | 20H
**SITUACIÓN ACTUAL DA
LOITA CONTRA ALTRI**

Organiza:
Lugo Vivo - Plataforma Ulloa Viva

XOVES 24 | 20:30H
CINEFORUM

Peli sobre o colapso da civilización
(título por confirmar)

SÁBADO 26
XORNADA:

"Resistencia contra as inxerencias
das empresas enerxéticas
no currículo educativo"

OBRADOIROS

capoeira | gancho e calceta | k-pop | danza do ventre (Belly Dance)
galego para inmigrantes | impro teatral | jam contact

TODAS AS ACTIVIDADES ABERTAS E DE BALDE

INSCRÍBETE

+ INFO E HORARIOS NA WEB



ahedreira.noblogs.org



Aberto de 19:00 a 21:00
os martes, xoves e venres



Rúa Catasol, 17 (Lugo)
@hedreira | csaheedreira@riseup.net



JAGGER LIVE

Ballantine's STAY TRUE

SON DE CAMAGÜEY Puro son cubano - Fiesta Ron Brugal	BRUGAL	VIE 18_OCT.	22:30 H	TADILLA: B.C.
VENTURI Ritmos frenéticos, estilo garage, punk y post-punk		SAB 19_OCT.	22:30 H	ANTICAPAL: T.S.C.
ZONA ZERO Rock covers		VIE 25_OCT.	22:30 H	ANTICAPAL: T.S.C.
BRAVO MALDONADO Indie-Rock Español		SAB 26_OCT.	22:30 H	ANTICAPAL: T.S.C.
UNDERWALLANCE Indie Rock		SAB 26_OCT.	22:30 H	ANTICAPAL: T.S.C.
★ STOP STOP Hard Rock - Banda invitada: WHITE TYGER		DOM 31_OCT.	22:30 H	ANTICAPAL: T.S.C.

Estrella Galicia

MIO

Únete a la fiesta

TODA LA INFO + ENTRADAS
www.salaJagger.com

DELETTA SANTIAGO

AGENCIA

Estrella Galicia

acm

CADROPHENIA GALEGA

EXPOSICIÓN PINTURA/ESCULTURA

WWW.GALEOSKA.ES



LUISA PAZ
SERGIO RIBEIRO
CASTROLARA
LOLI ESPAÑA
J.R. DOMATO
MARTINA BUGALLO



WWW.GALEOSKA.ES

MUSEO MIHL

Av. Infanta Elena, s/n, 27003 Lugo

GRUPO GALEOSKA

22 AGOSTO
07 OUTUBRO

XOÁN VILA

UN DÍA CALQUERA

3 de outubro ás 20:00 h - MIHL



DEPUTACIÓN
DE LUGO



Cultura

VICEPRESIDENCIA



PROGRAMACIÓN SEMANAL

O VELLO CÁRCERE

DO MARTES 8 AO MÉRCORES 14 DE OUTUBRO DO 2024



CENTRO SOCIOCULTURAL O VELLO CÁRCERE

 Praza da Constitución s/n, 27002 Lugo
 982 297 195
 vellocarcere@lugo.gal
 <https://ovellocarceredelugo.gal/>

REDES SOCIAIS

 www.facebook.com/OVelloCarcere
 www.instagram.com/ovellocarcere
 www.twitter.com/o_vello_carcere

HORARIO ATENCIÓN AO PÚBLICO

Mañás:
• Todos os días de 11:00 a 14:00 h.

Tardes:
• De luns a sábado de 16:00 a 20:00 h.
• Domingo: 16:00 a 19:00 h.



CENTRO SOCIOCULTURAL O VELLO CÁRCERE

VISITAS GUIADAS

As visitas guiadas teñen un aforo limitado a 25 visitantes e unha duración aproximada de 45-60'.
Recoméndase inscrición previa: 982 297 195.

PÚBLICO XERAL:

Visita guiada sobre a historia do edificio e a Memoria Histórica a través da exposición permanente "O Vello Cárcere: da Guerra á Posguerra":

- Venres: 17:30h.
- Sábados: 11:15h. e 17:30h.
- Domingos: 17:30h.

PÚBLICO FAMILIAR:

Visita guiada adaptada ás idades dos máis novos, sobre a historia do edificio e a Memoria Histórica a través da exposición permanente "O Vello Cárcere: da Guerra á Posguerra":

- Domingos: 11:15h.



CENTRO SOCIOCULTURAL O VELLO CÁRCERE

EXPOSICIÓNS PERMANENTES

'O VELLO CÁRCERE: DA GUERRA Á POSGUERRA'

Exposición sobre as presas e presos políticos da Guerra Civil e da Posguerra, organizada polo Concello de Lugo e a ARMH (Asociación para a Recuperación da Memoria Histórica).

'ELAS'

Exposición da investigadora Aurora Marco que reivindica a presenza da muller galega en diferentes ámbitos, completada con dezaseis serigrafías das artistas Chelo Rodríguez, Ehlaba Carballo, Irene Silva Xiráldez, María Manuela, María Xesús Díaz, Novais, Sabela Arias Castro ou Vanessa Ludeiro.



CENTRO SOCIOCULTURAL O VELLO CÁRCERE

EXPOSICIÓNS TEMPORAIS

ESCOLA DE ARTE SUPERIOR DE DESEÑO RAMÓN FALCÓN

A Escola de Arte Superior de Deseño Ramón Falcón presenta nas celas do segundo andar do panóptico –espazo cedido permanentemente–, a primeira das súas exposicións temporais en O Vello Cárcere.

A mostra amosa unha escolma de traballos do seu alumnado e xira arredor dos estudos que ofrece: Serigrafía, Gravado e Técnicas de Estampación, Fotografía e Cerámica (ensinanzas profesionais) e Deseño Gráfico e Deseño de Interiores (estudios de Grao).

Permanecerá aberta ao público durante os vindeiros meses.

Celas de homes: 2ª planta



CENTRO SOCIOCULTURAL O VELLO CÁRCERE

EXPOSICIÓNS TEMPORAIS

'JORGE ANDRÉS SERRANO - OBRA ESCOLLIDA

A obra recente do artista galego Jorge Andrés Serrano inclúese dentro dun proxecto onde se exploran os límites entre natureza e artificial, consciente e subconsciente, realidade e aparencia, morte e vida, resultando nunha sorte de realismo perverso.

Fórmana unha serie de pinturas nas que os antigos daguerrotipos ou a Arte Póvera serven como parte fundamental do imaxinario do artista, e nas que se abordan temáticas que xeran unhas imaxes que se moven entre o tenebrismo, o macabro e mesmo o kitsch.

Poderá visitarse dende o 26 de agosto ao 31 de outubro.

Celas de homes: planta baixa.



CENTRO SOCIOCULTURAL O VELLO CÁRCERE

EXPOSICIÓNS TEMPORAIS

'XAQUÍN MARÍN. HUMOR LÍQUIDO GALEGO' - XAQUÍN MARÍN

A exposición 'Xaquín Marín. Humor líquido galego', organizada pola Federación de asociacións culturais Galiza Cultura, ofrece un percorrido retrospectivo pola obra e o universo creativo dun artista tan polifacético e singular como é Xaquín Marín.

Nesta mostra itinerante teremos o privilexio de ver por primeira vez algúns proxectos inacabados e/ou inéditos do autor, que completan o conxunto da obra xa publicada e coleccionada que, en conxunto, constitúe unha viaxe pola nosa propia memoria colectiva.

Poderá visitarse dende o 19 de xullo ao 10 de xullo

Celas de mulleres: 2ª planta



CENTRO SOCIOCULTURAL O VELLO CÁRCERE

EXPOSICIÓNS TEMPORAIS

'VESTIGIA' - CABANES FONTO

'Vestigia' é o título escollido pola artista plástica e visual, Cabanes Fontao, para a súa mostra situada na primeira planta das celas de mulleres.

Unha exposición que nos anima a pararnos e reflexionar sobre a contaminación dos nosos ecosistemas e o papel fundamental que ten para evitalo a reciclaxe de residuos.

Cabanes Fontao recolle diversos materiais plásticos de refugallo das nosas costas e reconvértelos en pezas de arte que evocan as cores e as texturas dos entornos nos que foron atopadas. Os residuos, polo tanto, ocupan un papel fundamental nesta exposición, estando presentes en todas as súas composicións.

Poderá visitarse dende o 1 de agosto ao 13 de outubro.

Celas de mulleres: 1ª planta



CENTRO SOCIOCULTURAL O VELLO CÁRCERE

EXPOSICIÓNS TEMPORAIS

'A ARTE OCULTA' - LUIS MIRANDA

Esta mostra reúne unha escolma da obra pictórica de Luis Miranda, que se expón por primeira vez neste espazo. Retrato, paisaxe e instantes concretos do seu pasado, presente e mais do que ve no futuro, aparecen representados nunha linguaxe realista e, sobre todo, chea de luz.

Poderá visitarse dende o 30 de setembro ao 30 de novembro.

Celas de homes: 1ª planta



EXPOSICIÓN

Do 19 de xullo ao 10 de outubro de 2024,
no Centro Sociocultural O Vello Cárcere
Galiza (Lugo)



"... esquecíntizor, a elipse, dicir co menos posible o máis posible. Entón hai que buscar cousas que simbolízen. O furado permítille falar da situación de Galiza tanto económica como en todos os aspectos. O pé é para dicir que sempre hai un poder que te esmaga. O de pintar con boina a xente algún críticoumo. Xa sei que a maioría non leva boina, pero a min parecíame un símbolo: todo o que leva boina é galego; non había que razeor máis. O señor gordo con lentes era un ricachón. O señor do chapeu montado a caballo nas ombros dun labrego simboliza tamén o esmagamento; outra vez o pé..."



HUMOR LÍQUIDO

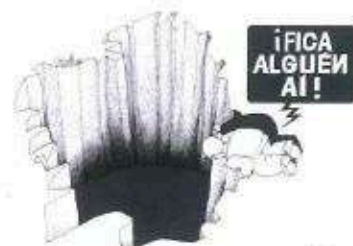

XAQUÍN MARÍN



Agora é o teu momento

30 graos universitarios sen nota de corte

Estuda na tua universidade pública!

Matrícula aberta
ata o **22/10**

The background is a solid green color with faint, large, white letters spelling 'UNED' in the background. A man in a blue button-down shirt and brown trousers is standing on the right side, holding a blue folder. A white circular badge is positioned in the lower right area.

INFORMACIÓN TURÍSTICA

CENTROS CULTURALS - MUSEOS -
OFICINA DE TURISMO

EXPLORA LUGO



Av. Infanta Elena, s/n, 27003
982 297 446
museo.mihl@lugo.gal
instagram.com/mihl_museo/



Praza da Constitución, s/n. 27002
982 297 195 vellocarcere@lugo.gal
facebook.com/OVelloCarcere
instagram.com/ovellocarcere/
twitter.com/o_vello_carcere



Rúa do Carme, 3, 27004
982 250 962 museo.porta@lugo.gal
facebook.com/lugomuseos/
instagram.com/museoslugo/



Rúa Doutor Castro, 20, 22, 27001
982 25 48 15 casadosmosaicoslugo.gal
facebook.com/lugomuseos/
instagram.com/museoslugo/



Praza do Campo, 11, 27001
982 251 658 cim@lugo.gal
facebook.com/lugomuseos/
instagram.com/museoslugo/



Praza do Campo, 11, 27001
982 25 16 58 lugoturismo@lugo.gal
facebook.com/TurismodeLugo/

EXPLORA LUGO



Rúa Emilia Pardo Bazán s/n, 27002
982 801 105 museo.sroque@lugo.gal
facebook.com/lugomuseos/
instagram.com/museoslugo/



Praza da Soidade s/n 27001
982 242 112 info@museolugo.org
facebook.com/redemuseisticaprovincial
twitter.com/RedeMuseistica



**lugo
museos**

HORARIO VERÁN

TODOS OS DÍAS
10:00H A 14:00H
16:30H A 20:30H

1 XUÑO ATA
14 OUTUBRO

CENTRO DE INTERPRETACIÓN DA MURALLA
TODOS OS DÍAS
10:00H A 14:00H -- 16:00H A 20:00H

EXPLORA LUGO

LUGO KM 100

LUGO, CENTRO NEURÁLXICO DO TURISMO DE PROXIMIDADE NA GALIZA

- » **A 100 KM DE ZONAS TURÍSTICAS:**
A MARIÑA, A RIBEIRA SACRA OU COMPOSTELA
- » **TRES PATRIMONIOS DA HUMANIDADE:**
A CATEDRAL, A MURALLA E O CAMIÑO PRIMITIVO
- » **UNHA APOSTA POLO TURISMO**
SOSTIBLE E DE PROXIMIDADE





Concello de Lugo

**Área de Cultura, Turismo
e Promoción da Lingua**



982 297 199



LugoTurismo



culturaturismolugo



LugoTurismo



ENTRADASLUGO.ES

Para recibir este boletín: envía a túa dirección de correo electrónico a 010@lugo.gal Asunto: boletín.